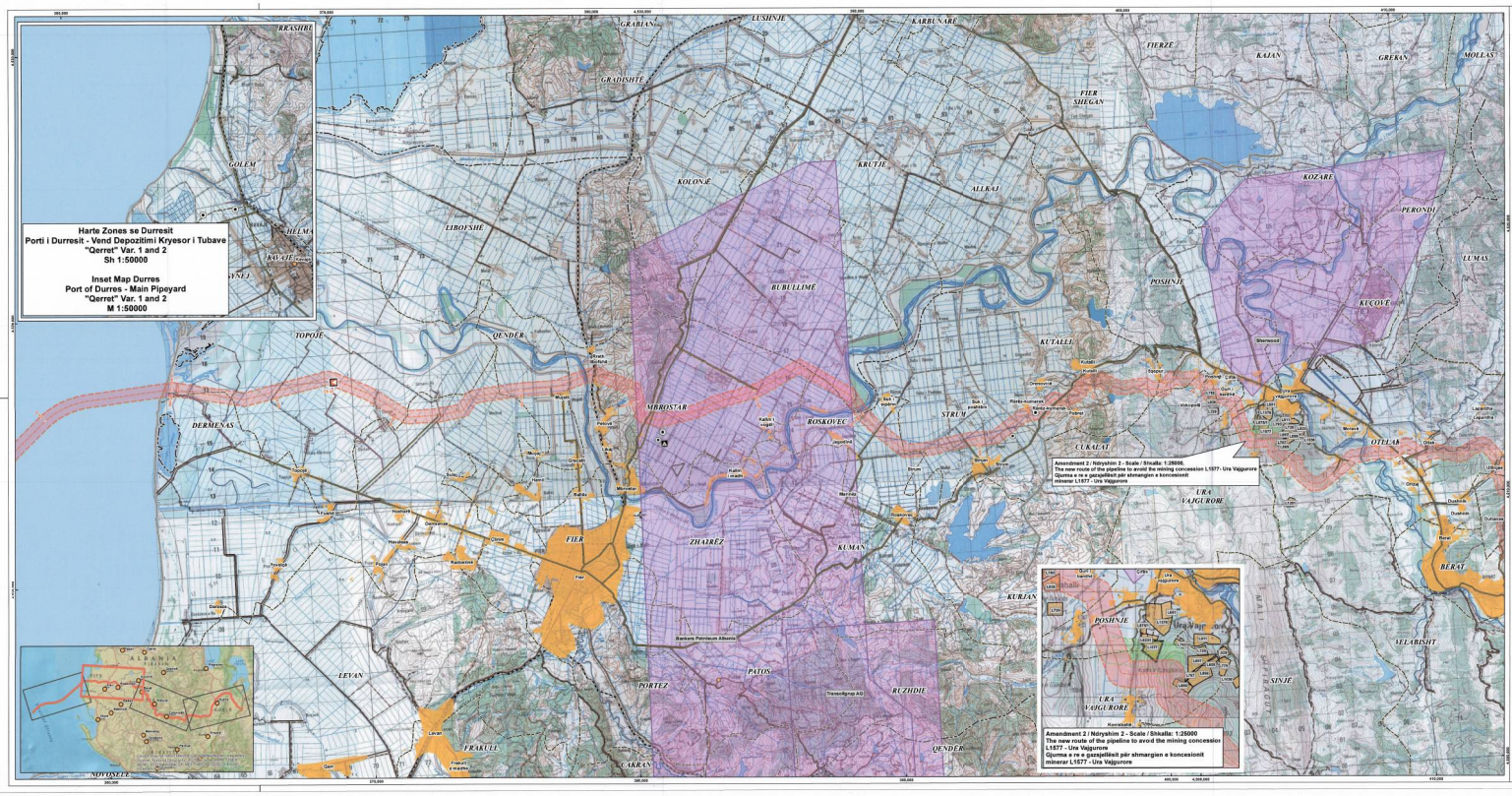
Harte Zones se Durresit
Porti i Durresit - Vend Depozitimi Kryesor i Tubave
"Qerret" Var. 1 and 2
Sh 1:50000
Inset Map Durres
Port of Durres - Main Pipeyard
"Qerret" Var. 1 and 2
M 1:50000
Amendment 2 / Ndryshim 2 - Scale / Shkalla: 1:25000
The new route of the pipeline to avoid the mining concession L1577 - Ura Vajgurore
Gjurma e re e gazsjellësit për shmangien e koncesionit minerar L1577 - Ura Vajgurore
Amendment 2 / Ndryshim 2 - Scale / Shkalla: 1:26000
The new route of the pipeline to avoid the mining concession L1577 - Ura Vajgurore
Gjurma e re e gazsjellësit për shmangien e koncesionit minerar L1577 - Ura Vajgurore
RRASHBE
GRABIAN
LUSHNJE
KARBUNARE
FIERZE
KAJAN
GREKAN
MOLLAS
GRADISHTE
FIER SHEGAN
GOLEM
KOLONJE
KRUTJE
ALLKAJ
KOZARE
PERONDI
LIBOJSHE
BUBULLIME
POSHNJE
LUMAS
KUCOVE
TOPOJE
QENDER
KUTALLI
DERMENAS
MBROSTAR
ROSKOVEC
STRUM
CUKALAT
OTLLAK
URA VAJGURORE
FIER
ZHARRÉZ
KUMAN
KURJAN
BERAT
VELABISHT
SINJE
LEVAN
PORTEZ
PATOS
RUZHDIE
FRAKULL
CAKRAN
QENDER
NOVOSELE
Legend - Legjenda
Route Corridor - Korridori i gjurmës 500m (250m + 250m)
Route Centre - Centerline - Status after Investment of NGP
Route Centre - Centerline - Status after Implementation of PK5
Route Centre - Centerline - Status 04.07.2013
Korridori i Gjurmës - Vija qendrore - Statusi 04.07.2013
Stations - Stacionet
Compressor Stations CS 02 and CS 03
Stacioni e Kompresorit CS 02 dhe CS 03
Logistic - Logjistika
Camp site
Kampi Kantieri
Temporary Storage
Magazina Ngarkuesit
Access Roads - Rrugë kalimi
Category: New Construction
Kategoria: Ndërtim i Ri
Category: Upgrading
Kategoria: Rihabilitimi
Category: Other Permanent
Kategoria: Rrugë Tjetër Permanente
Category: Temporary
Kategoria: Rrugë Tjetër
Category: Other
Kategoria: Rrugë e Mira
Mining areas - Zonat minerare
Status - Gjëndja ekzistuese
Existing
Ekzistuese
Concession Areas - Zona koncesionare
Oil and Gas/Nafta
Furra Naftëmbajtëse dhe Gazmbajtëse
Hydropower Concession - Koncesioni Hydrik
Hydropower Concession
Koncesioni Hydrik
Boundaries - Kufijtë
National Border - Kufiri Shtetëror
Regional Region
Districts Rrethet
Municipalities Bashkitë
Settlement - Vendbanime
Villages Fshatra
Railroads - Hekurudha
Railroad Hekurudha
Route - Rrugë
National Asphalted Road
Rrugë Kombëtare e Asfaltuar
Village Road
Rrugë Fshati
Well-Kept Gravel Road
Rrugë me Zhavorr e Mirëmbajtur
Rivers / Channels - Lumenj / Kanale
Class 1
Klasa 1
Class 2
Klasa 2
Class 3
Klasa 3
Class 4
Klasa 4
N
0 0.5 1 2 3 4 Kilometers
Gjeodezia Parametrat - Parametra gjeodezikë
Projection: Transverse Mercator
Projeksioni: Projeksioni Transversal Mercator
Datum: ETRS89
False Easting: 500 000 km
Falsa Lëvizja - Vija falsë 500000.0000
False Northing: 0.000 km
Falsa Lëvizja Veriore - Vija falsë 0.0000
Central Meridian: 19°-21-00E
Qendra Pasqyrë - Meridiani Qendrës 19.0000
Latitude Of Origin - Gjerësia gjeografike e origjinës: 0.0000
Linia - Njësia - Meter - Metër
REPUBLIKA E SHQIPËRISE
KËSHILLI KOMBËTAR I TERRITORIT
MIRATOHET
KRYETARI I K.K.T
Z. EDI RAMA
ZËVENDËS KRYETARE
ZNJ.EGLANTINA GJERMENI
Ministër i Zhvillimit Urban
Z.DAMIAN GJ.KNURI
Ministër i Energjisë dhe Industrisë
Miratuar me Vendimin K.K.T-së, Nr.1 , Datë 05 .04.2016
REPUBLIKA E SHQIPËRISE
MINISTRIA E ENERGJISË DHE INDUSTRISË
PLANI KOMBËTAR SEKTORIAL, I NDRYSHUAR
PËR
GAZSJELLËSIN TRANS ADRIA"IK (PROJEKTI TAP)
Titulli i hartës: Harta e infrastrukturës për Planin Kombëtar Sektorial, të ndryshuar, për projektin TAP
KOMISIONI I HARTËS SË ZONËS SË KORRIDORIT AUTOSTRADËS TAP
Z.Ile BILTJA
Zhvendosës kryesor
MSA. Dritan Spahiu
Drejtor (D.P.ZH.H)
Prof. Asc. Dr. Bjarol Dhima
Pëlqyesi Shkencor S.P.ZH.H (D.P.ZH.H)
Sanksioni i dokumentit mbi Planin Kombëtar Sektorial për projektin TAP (Vendimi Nr. 1, datë 04.07.2013, të K.K.T-së, "Për miratimin e Planit Kombëtar Sektorial te projektit TAP") dhe dokumentin mbi të ndryshuar e plotësuar për një njësiti ndryshimi e Planin Kombëtar Sektorial për projektin TAP, iu prezantuar nga Trans Adriatic Pipeline AG.
SHKALLA: 1:50.000
SHTOJCA NR. 2/3
KOPJE 01 / 03
Original Size 1Meter/Meter