PLANI I DETYRUAR VENDOR PËR ZONAT E DËMTUARA PIKËSORE, NJËSIA ADMINISTRATIVE RRASHBULL, BASHKIA DURRËS

HARTA E PËRDORIMIT TË TOKËS DHE PROJEKTIMIT URBAN

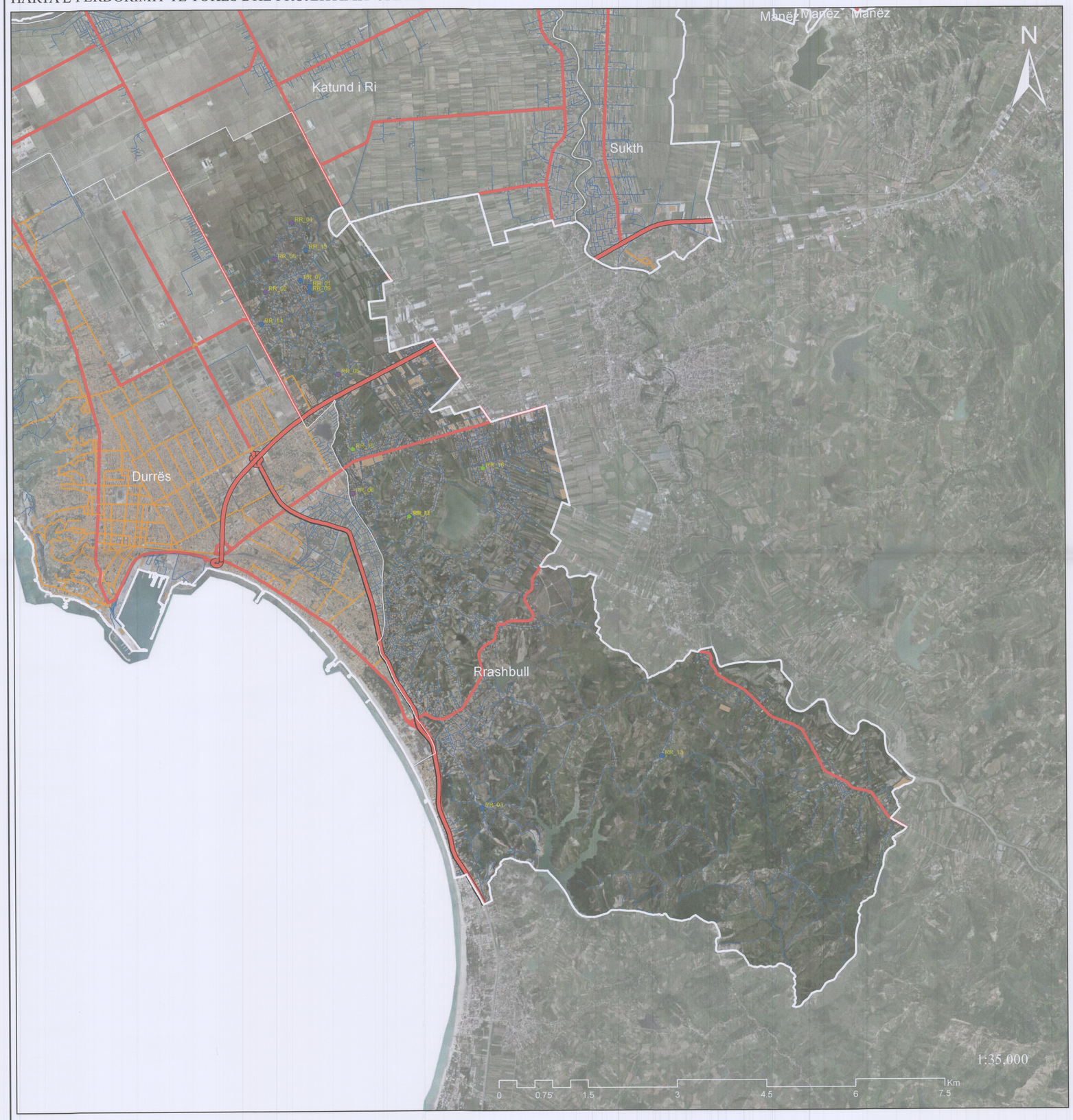

Kodi	Kryefamiljari	Tipi i banesës	
RR_01	Nurije Maskut Hasa	3+1	
RR_02	Beqir Hysen Salimusaj	2+1	
RR_03	Namir Ramazan Gjeci	3+1	
RR_04	Binak Sule Zakova	2+1	
RR_05	Haki Azem Lika	2+1	
RR_06	Altin Muharrem Asllani	2+1	(Projekt i veçantë)
RR_07	Shahe Avdi Bardhoshi	3+1	
RR_08	Nikolin Mark Prenga	2+1	
RR_09	Musa Hamdi Lila	3+1	
RR_10	Faik Ismail Cani	1+1	
RR_11	Gjyle Emin Balla	3+1	
RR_12	Bashkim Xhemal Balla	1+1	(Projekt i veçantë)
RR_13	Ilir Veli Vezi	3+1	(Projekt i veçantë)
RR_14	Xhemile Ali Bala	3+1	
RR_15	Muhamet Dalip Shaba	3+1	
RR_16	Esat Bejdo Xhanari	1+1	

TOTAL	
Nr. banesave të propozuara tipologjia 1+1	2
Nr. banesave të propozuara tipologjia 2+1	4
Nr. banesave të propozuara tipologjia 3+1	7
Nr. total i banesave të propozuara	13
Nr. banesave me projekt të veçantë	3
Nr. total i banesave që transferohen	0
Nr. banesave që skualifikohen	0

LEGJENDA

Të dhënat bazë

- Kufiri i njësisë vendore
- Kufiri i bashkisë
- Ndërtesa ekzistuese

Tipologjia e banesës (Propozim)

- 1+1
- 2+1
- 3+1
- Transferim
- Skualifikim

Kategoritë e infrastrukturës rrugore

- A. Autostradë
- B. Rrugë interurbane kryesore
- C. Rrugë interurbane dytësore
- E. Rrugë urbane dytësore
- F. Rrugë lokale

BASHKIA DURRËS

NJËSIA ADMINISTRATIVE RRASHBULL

Kryetari i Bashkisë

EMIRIANA SAKO

REPUBLIKA E SHQIPËRISË - BASHKIA DURRËS

PLANI I DETYRUAR VENDOR I NJËSISË ADMINISTRATIVE RRASHBULL

EMËRTIMI I FLETËS

HARTA E PËRDORIMIT TË TOKËS DHE PROJEKTIMIT URBAN

DATA	SHKALLA	NR. I FLETËS	NR. I KOPJEVE
MARS 2021	1:35,000	U-02 - RR	01/02

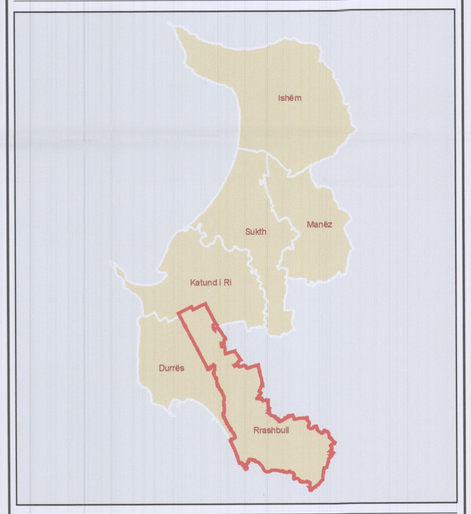

Grupi Projektues	UTS-01 sh.p.k	N.5737/9
Drejtues Grupi	Gjergji Islami	A.0979/1
Projektues Urban	Marsida Tuxhari	A.0857/4
Projektues Urban	Edmond Pergega	A.1546/3
Projektues Gjeodet / GIS	Antonio Demaio	
Projektues Instalator	Majlinda Plaku	M.1116/2
Projektues Instalator	Aida Papa	K.1253/2
Projektues Gjeodet / Rilevim	Genti Qirjazi	T.1284
Projektues Gjeodet / Rilevim	Kostandin Qirjazi	T.0133/4
Projektues Gjeodet / Rilevim	Oltjon Balliu	T.1243/1
Inxhinier Mjedisi	Alfred Lako	K.1396/2
Gjeolog / Hidro-Gjeolog	Gjergji Foto	GJ.0635
Inxhinier Hidroteknik	Alfred Lako	K.1396/2
Inxhinier Elektrik	Arjan Shyti	E.1126/3
Ekspert Trashëgimie	Elmira Tuxhari	A.1989