

KREU IV NDRYSHIME TË KUFIJVE TË NJËSIVE ADMINISTRATIVE

Në hartat e Planit të Përgjithshëm Vendor të Bashkisë Tiranë, ku evidentohen ndarjet e Njësive Administrative, bëhen ndryshimet sipas kufirit të ri territorial dhe administrativ të Bashkisë Tiranë, bazuar në VKM-në nr. 360 datë 29.05.2019 "Për miratimin e hartës së përditësuar të kufijve administrativo territorialë të njësive të vetëqeverisjes vendore", si më poshtë vijon. Ndryshimet grafike pasqyrohen në Shtojcën III.

1. *Sipërfaqja e njësisë administrative 4* nga "491.98 ha", ndryshon në "460.59 ha".
2. *Sipërfaqja e njësisë administrative 8* nga "194.74 ha", ndryshon në "189.09 ha".
3. *Sipërfaqja e njësisë administrative 9* nga "282.26 ha", ndryshon në "277.98 ha".
4. *Sipërfaqja e njësisë administrative 11* nga "520.53 ha", ndryshon në "499.23 ha".
5. *Sipërfaqja e njësisë administrative Baldushk* nga "11288.04 ha", ndryshon në "11593.89 ha".
6. *Sipërfaqja e njësisë administrative Bërzhitë* nga "7247.11 ha", ndryshon në "7479.03 ha".
7. *Sipërfaqja e njësisë administrative Dajt* nga "9464 ha", ndryshon në "9309.27 ha".
8. *Sipërfaqja e njësisë administrative Farke* nga "2748.77 ha", ndryshon në "2748.77 ha".
9. *Sipërfaqja e njësisë administrative Kashar* nga "3907.91 ha", ndryshon në "3867.96 ha".
10. *Sipërfaqja e njësisë administrative Krrabë* nga "1863.35 ha", ndryshon në "1822.81 ha".
11. *Sipërfaqja e njësisë administrative Ndroq* nga "6331.18 ha", ndryshon në "6174.54 ha".
12. *Sipërfaqja e njësisë administrative Pezë* nga "10824.5 ha", ndryshon në "11283.98 ha".
13. *Sipërfaqja e njësisë administrative Shëngjergj* nga "20633.65 ha", ndryshon në "20834.53 ha".
14. *Sipërfaqja e njësisë administrative Vaqarr* nga "4668.84 ha", ndryshon në "4668.84 ha".
15. *Sipërfaqja e njësisë administrative Zall Bastar* nga "15396.98 ha", ndryshon në "15441.17 ha".
16. *Sipërfaqja e njësisë administrative Zall Herr* nga "5829.47 ha", ndryshon në "5966.07 ha".



KREU V
NDRYSHIME TË HARTËS SË RRJETIT RRUGOR TË PROPOZUAR SIPAS
KATEGORIZIMIT TË KODIT RRUGOR

Në "Hartën e rrjetit rrugor të propozuar sipas kategorizimit të kodit rrugor" të Planit të Përgjithshëm Vendor të Bashkisë Tiranë bëhen ndryshimet si më poshtë:

1. Në njësitë strukturore që përshkruan Bypass-i janë bërë ndryshime mbi kategoritë e rrugëve si më poshtëdhe sipas paraqitjes grafike në Shtojcën IV:
 - a) Rruga "Llazi Miho" e cila ndodhet ndërmjet njësisë strukturore VA/45 dhe VA/79 ndyshon nga "Rrugë Interurbane Dytësore" në "Rrugë Interurbane Kryesore" (1);
 - b) Hiqen dy segmente rrugore që ndërpresin Bypassi-n (2).
2. Në Njësinë Administrative **Kashar** janë bërë ndryshimet mbi kategoritë e rrugëve si më poshtë dhe sipas paraqitjes grafike në Shtojcën IV:
 - a) Ndyshon nga "Rrugë Urbane Kryesore" në "Rrugë Urbane Dytësore"(1);
 - b) Rruga "Sokrat Miho" ndyshon nga "Rrugë Urbane Dytësore" në "Rrugë Urbane Kryesore" (2).
3. Në njësi strukturore TR/456 janë bërë korigjime midis rrugëve të Planit të Përgjithshëm Vendor dhe njësisë strukturore TR/456 të miratuar sipas Vendimit të KKT-së Nr.5, datë 26.07.2018 "Për miratimin e lejes së zhvillimit për zonën e Bulevardit, Parkut Qëndror dhe lumit të Tiranës, Bashkia Tiranë", të listuara si më poshtë dhe sipas paraqitjes grafike në Shtojcën IV:
 - a) Rrugët "Preg Doçi", "Sulejman Cenoimeri", "Jashar Erebari" dhe "Pal Hasi" ndyshojnë nga "Rrugë Lokale" në "Rrugë Urbane Dytësore" (1);
 - b) Rruga "Aleksandër Hobdari" hiqet si segment rrugor (2);
 - c) Shtohet si segment rrugor (3);
 - d) Rruga "Siri Kodra" nga kryqëzimi i saj me rrugën "Preng Doçi" deri te kryqëzimi me rrugën "Besa" ndyshon nga "Rrugë Urbane Dytësore" në "Rrugë Lokale" (4).
4. Rruga "Komuna e Parisit" nga kryqëzimi me rrugën "Sulejman Delvina" deri tek kryqëzimi me Blv."Bajram Curri" ndyshon nga "Rrugë Urbane Kryesore" në "Rrugë Urbane Dytësore" (4), sipas paraqitjes grafike në Shtojcën IV.
5. Rruga "Kastriotët" deri tek U.B.T ndyshon nga "Rrugë Interurbane Kryesore" në "Rrugë Urbane Kryesore", sipas paraqitjes grafike në Shtojcën IV.
6. Rruga SH2 (nga Casa Italia deri në vazhdimësi pasi kalon rrugën e Rinasit) nga "Rrugë Interurbane Kryesore" në "Autostradë", sipas paraqitjes grafike në Shtojcën IV.
7. Rruga "Myslym Keta" ndyshon nga "Rrugë Interurbane Kryesore" në "Rrugë Urbane Kryesore", sipas paraqitjes grafike në Shtojcën IV.



8. Rruga *E852* (Tiranë - Elbasan) nga "Rrugë Interurbane Kryesore" në "Autostradë", sipas paraqitjes grafike në Shtojcën IV.
9. Rruga *SH60* (Rinas) nga "Rrugë Interurbane Kryesore" në "Interurbane Dytësore", sipas paraqitjes grafike në Shtojcën IV.
10. Hiqen rrugët në njësitë strukturore KA/145, KA/196, KA/197, KA/198, KA/199, KA/205 dhe KA/206
11. Hiqet rruga në perëndim të njesisë strukturore PT/43



SHTOJCA I - Paraqitja e ndryshime në “Hartën e përdorimit të tokës” dhe “Hartën e hapësirave publike të propozuara”

SHTOJCA II - Paraqitja e ndryshimeve të koordinatave të poligoneve të përdorimit të tokës, brenda njësive strukturore dhe kufinjve të njësive strukturore







SHTOJCA III - Paraqitja e ndryshime të kufirit të njësive administrative të Bashkisë së Tiranës.

SHTOJCA IV - Paraqitja grafike e ndryshimeve në “Hartën e rrjetit rrugor të propozuar sipas kategorizimit të kodit rrugor”



SHTOJCA I - Paraqitja e ndryshime në "Hartën e përdorimit të tokës" dhe "Hartën e hapësirave publike të propozuara"

Legjenda e kategorive të përdorimit të tokës:

-  A_Banim
-  AS_Arsim
-  B_Bujqësi
-  IE_Industri dhe Ekonomi
-  AR_Aktivite Sociale dhe Rekreative
-  AR_Aktivite Sociale dhe Rekreative + M_Trashgimi dhe Monumente Kulture e Historike
-  AS_Arsim + AR_Aktivite Sociale dhe Rekreative
-  AS_Arsim + IS_Institucione
-  AS_Arsim + M_Trashgimi dhe Monumente Kulture e Historike
-  IN_Infrastruktura
-  A_Banim + S_Shërbime
-  A_Banim + S_Shërbime + AR_Aktivite Sociale dhe Rekreative
-  A_Banim + S_Shërbime + IS_Institucione
-  B_Bujqësi + AR_Aktivite Sociale dhe Rekreative
-  IE_Industri dhe Ekonomi + S_Shërbime
-  IE_Industri dhe Ekonomi + S_Shërbime + IS_Institucione
-  IS_Institucione
-  S_Shërbime
-  IN_Infrastruktura + S_Shërbime
-  IS_Institucione + M_Trashgimi dhe Monumente Kulture e Historike
-  IS_Institucione + S_Shërbime
-  IS_Institucione + S_Shërbime + AS_Arsim
-  IS_Institucione + V_Përdorim I veçantë
-  M_Trashgimi dhe Monumente Kulture e Historike
-  N_Toka Natyrore
-  SH_Shëndetësi
-  S_Shërbime + AS_Arsim + IS_Institucione
-  S_Shërbime + A_Banim + IE_Industri dhe Ekonomi
-  S_Shërbime + A_Banim + IS_Institucione
-  S_Shërbime + A_Banim + IS_Institucione + AR_Aktivite Sociale dhe Rekreative
-  S_Shërbime + A_Banim + IS_Institucione + AR_Aktivite Sociale dhe Rekreative + SH_Shëndetësi + AS_Arsim + IN_Infrastruktura
-  S_Shërbime + IE_Industri dhe Ekonomi + AS_Arsim
-  S_Shërbime + IE_Industri dhe Ekonomi + A_Banim
-  S_Shërbime + IS_Institucione + AR_Aktivite Sociale dhe Rekreative + A_Banim
-  S_Shërbime + M_Trashgimi dhe Monumente Kulture dhe Historike
-  U_Ujra
-  V_Përdorim I veçantë
-  ZU_Zona Ushtarake



Njësia strukturore BA/1

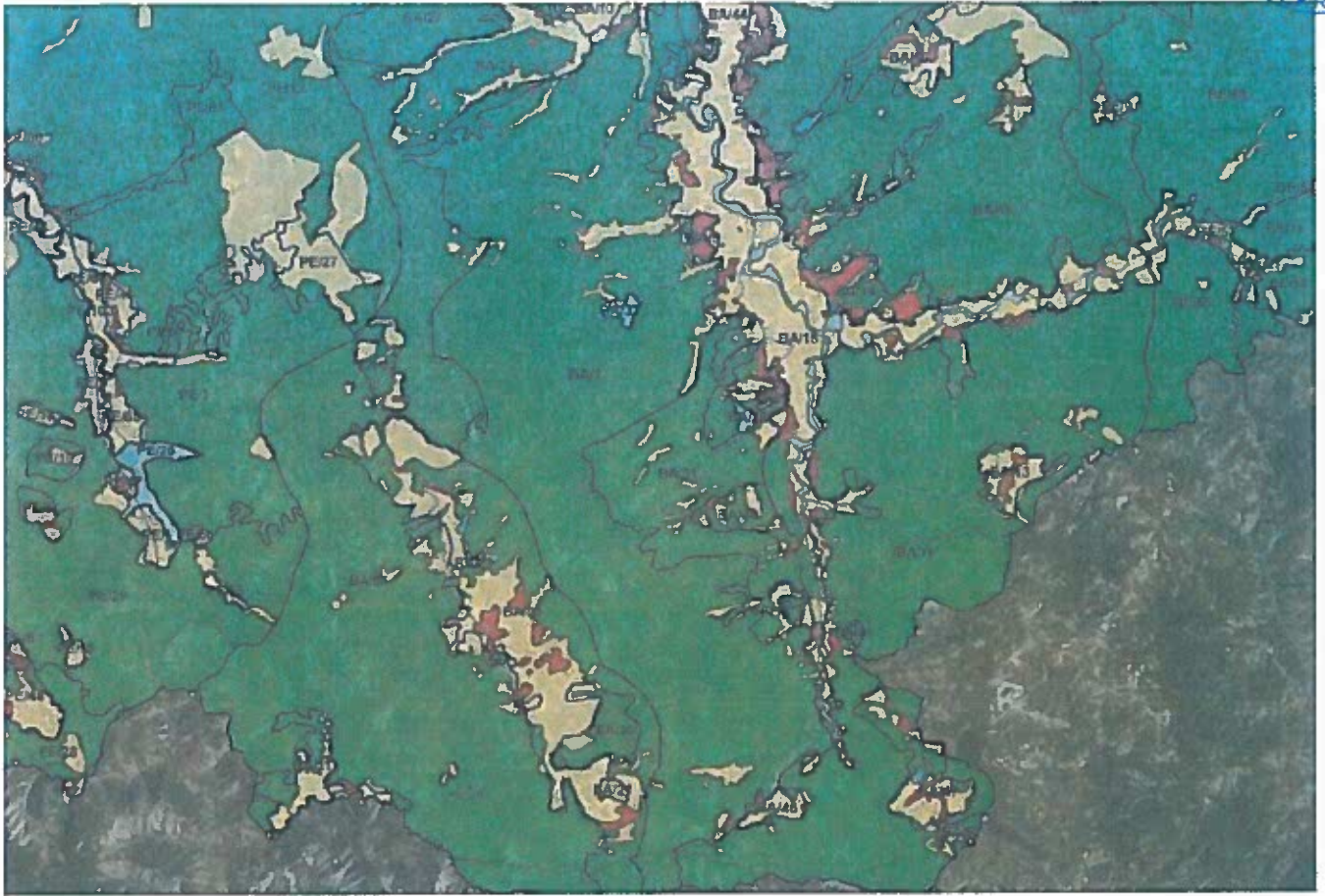

Njësia strukturore BA/11



Njësia strukturore BA/18



Njësia strukturore BA/47



Njësia strukturore BA/49



Njësia strukturore BA/51



Njësia strukturore BA/52



Njësia strukturore BA/53



Njësia strukturore BE/12



Njësia strukturore BE/30



Njësia strukturore BE/33



Njësia strukturore BE/62



Njësia strukturore BE/63



Njësia strukturore BE/64



Njësia strukturore BE/65

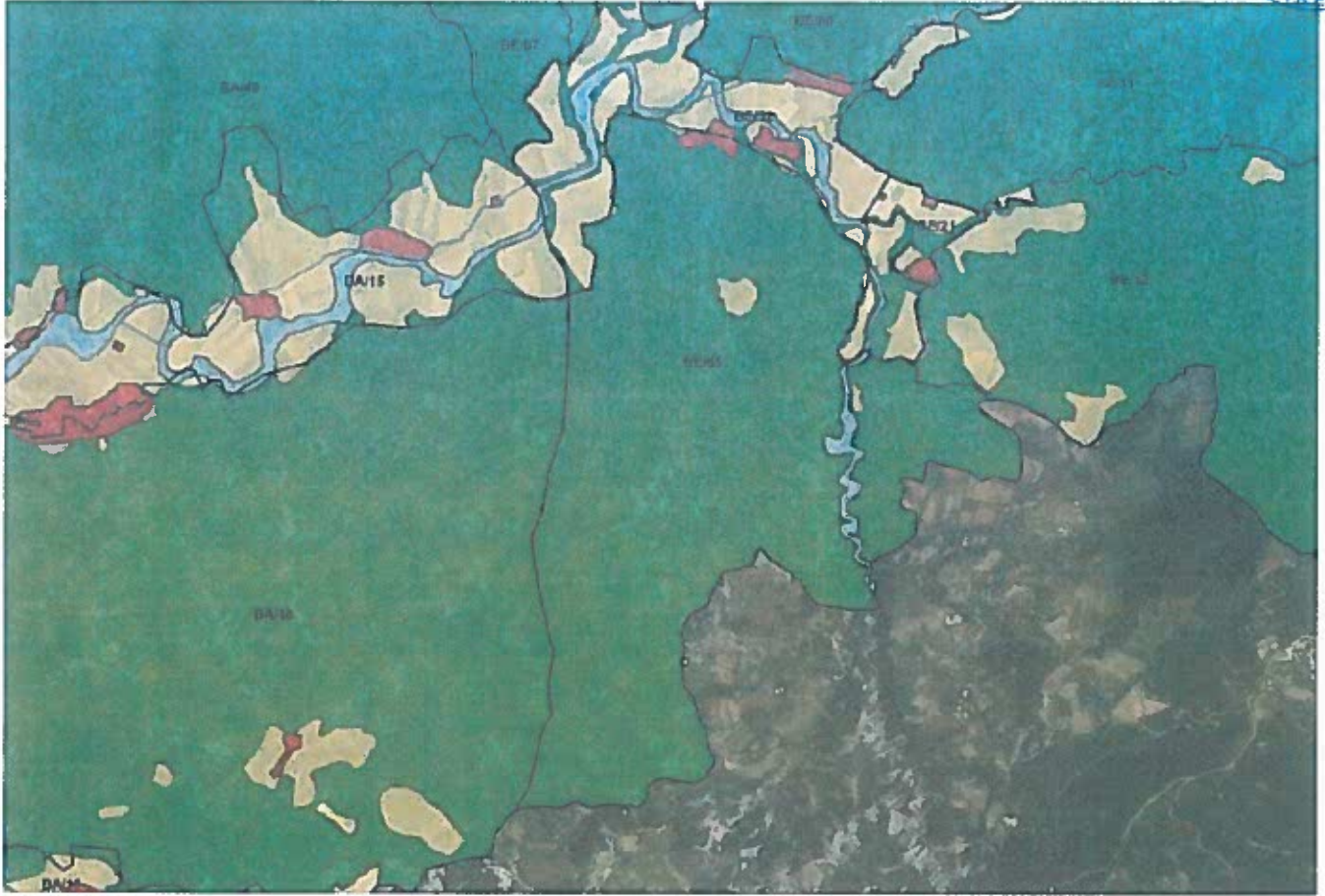

Njësia strukturore DA/1



Njësia strukturore DA/28



Njësia strukturore DA/42



Njësia strukturore DA/43

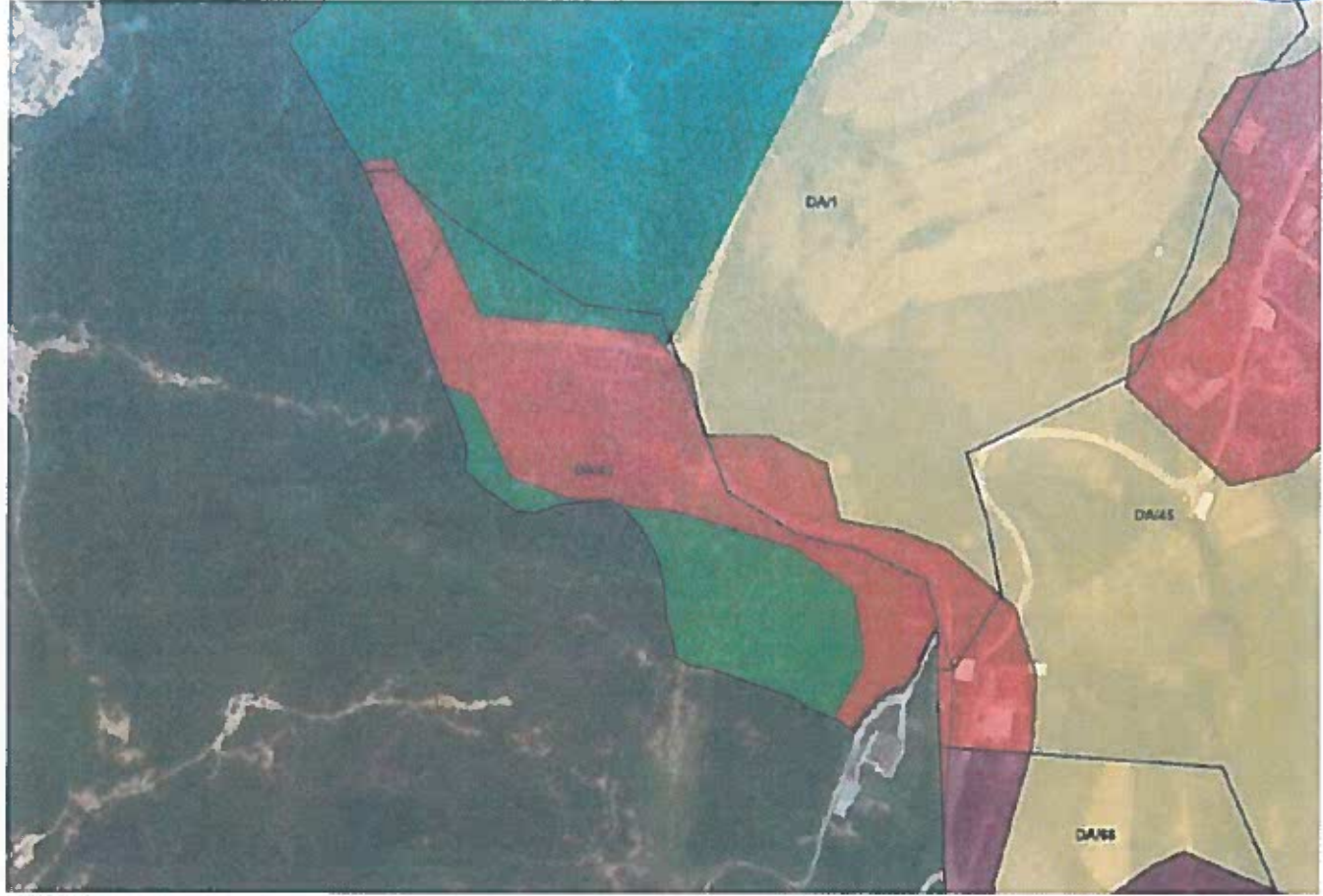

Njësia strukturore DA/45



Njësia strukturore DA/52



Njësia strukturore DA/68



Njësia strukturore DA/74



Njësia strukturore DA/79



Njësia strukturore FA/16



Njësia strukturore FA/18

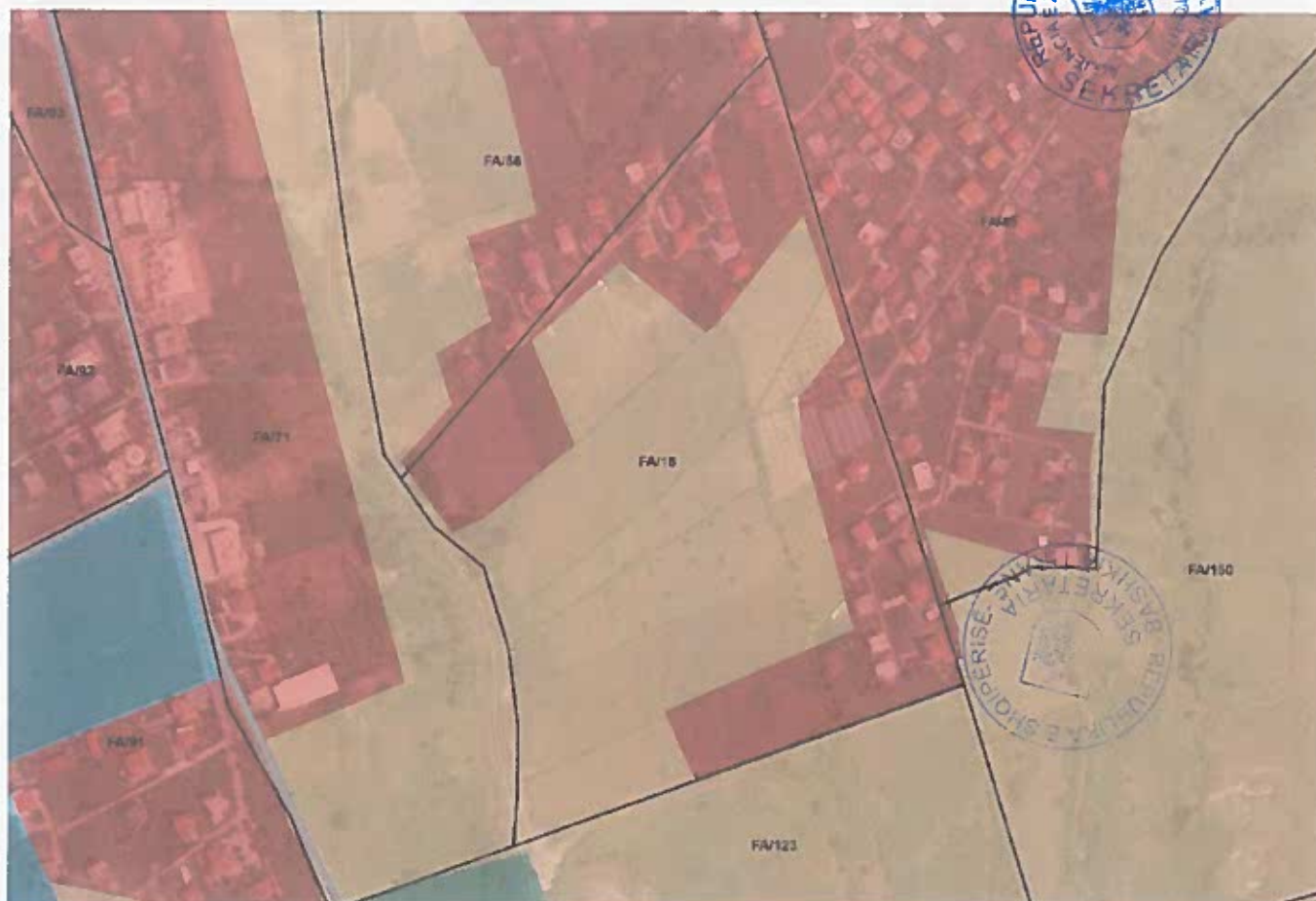

Njësia strukturore FA/23



Njësia strukturore FA/24

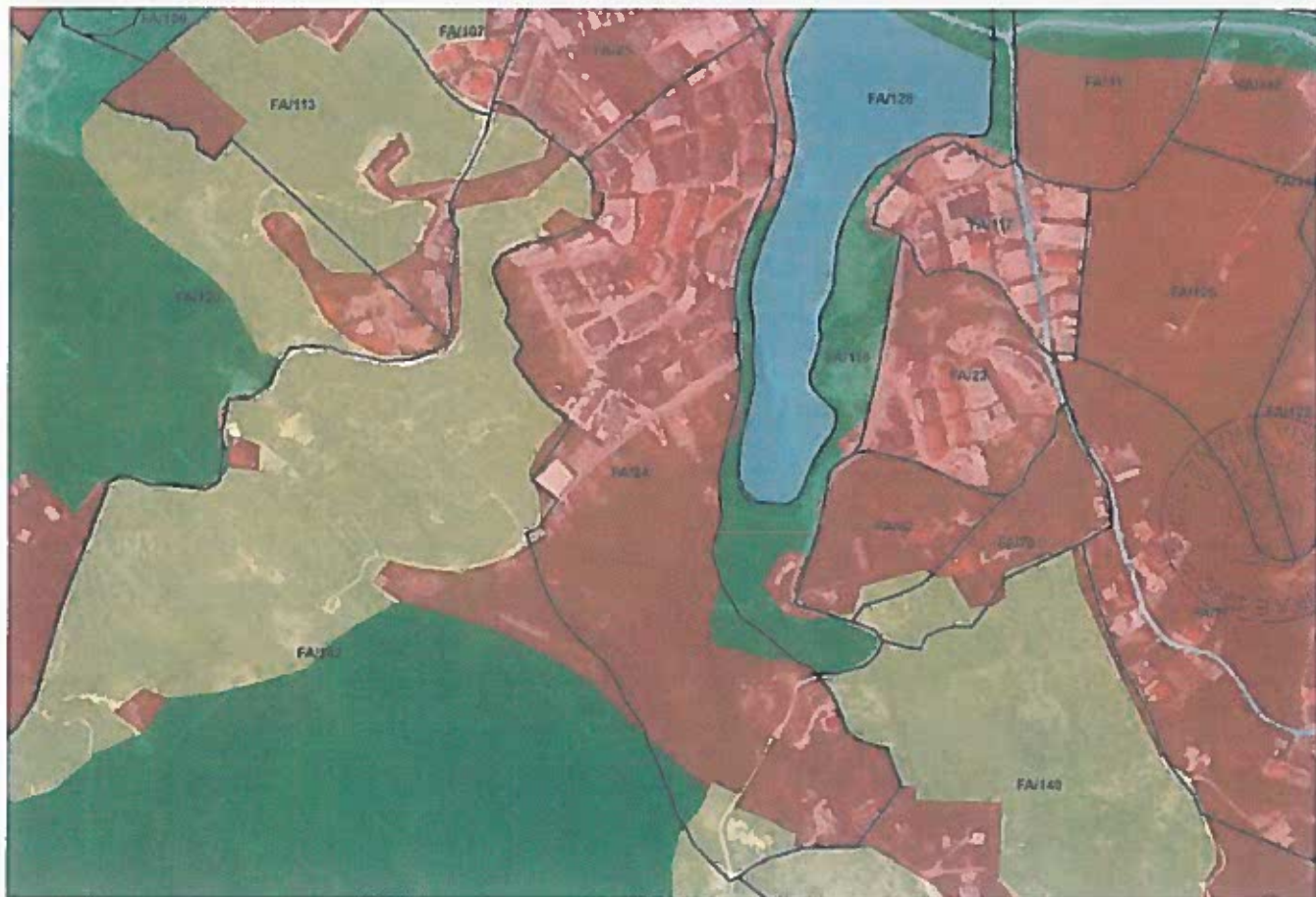

Njësia strukturore FA/27



Njësia strukturore FA/30

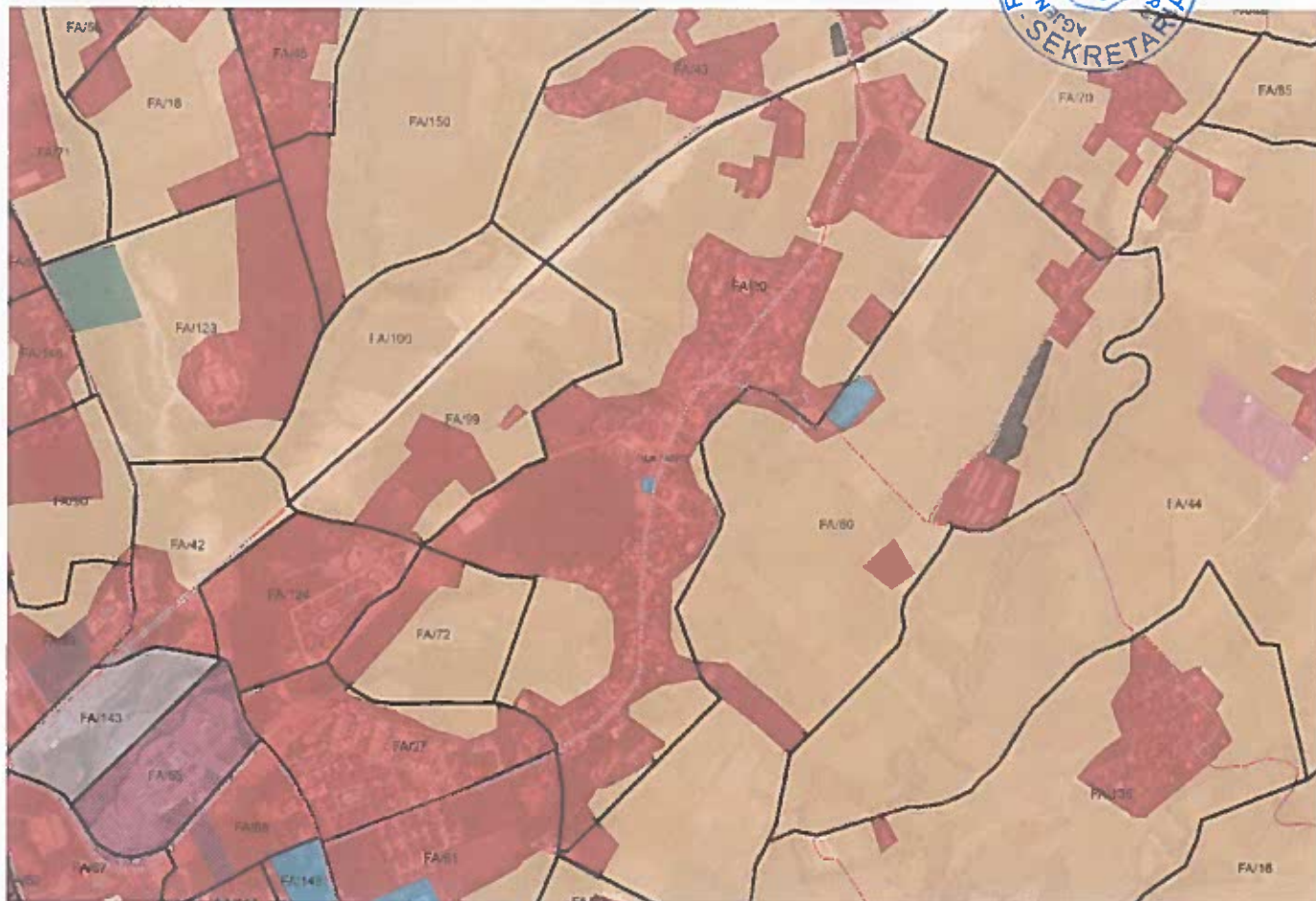

Njësia strukturore FA/34



Njësia strukturore FA/35



Njësia strukturore FA/50

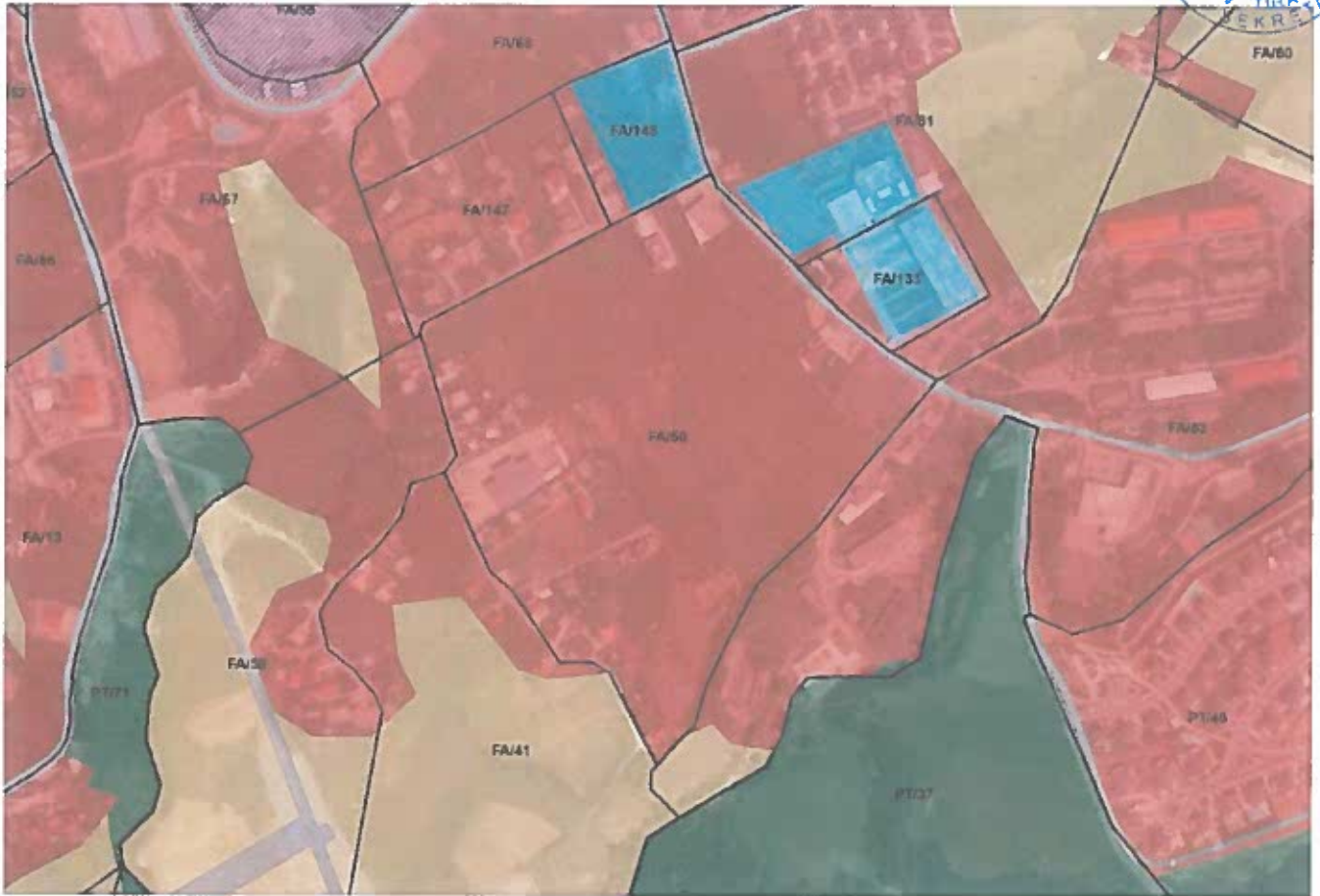

Njësia strukturore FA/54

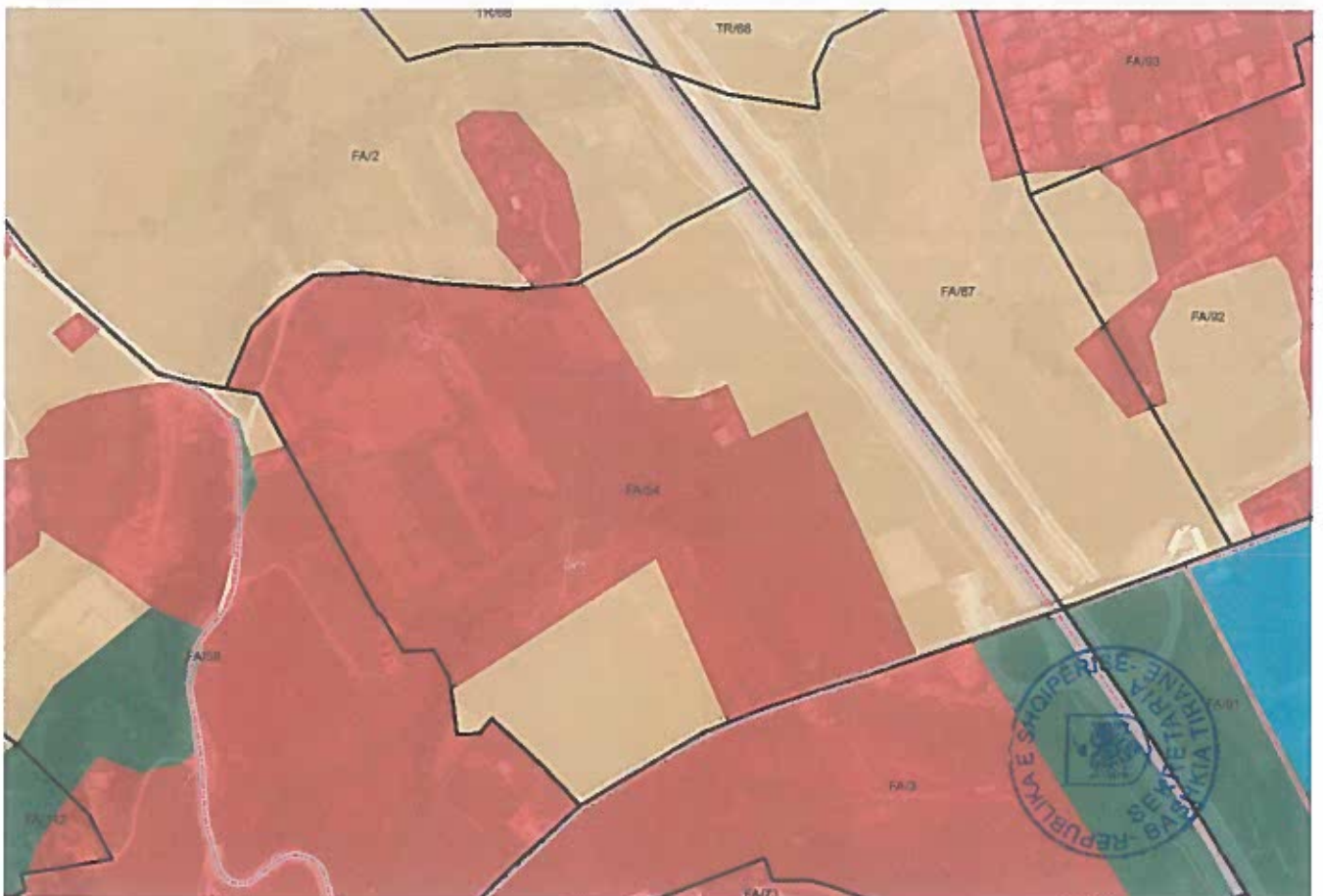

Njësia strukturore FA/56



Njësia strukturore FA/59



Njësia strukturore FA/60



Njësia strukturore FA/61



Njësia strukturore FA/65



Njësia strukturore FA/67



Njësia strukturore FA/68



Njësia strukturore FA/78



Njësia strukturore FA/79



Njësia strukturore FA/80



Njësia strukturore FA/81



Njësia strukturore FA/88



Njësia strukturore FA/89



Njësia strukturore FA/95



Njësia strukturore FA/97

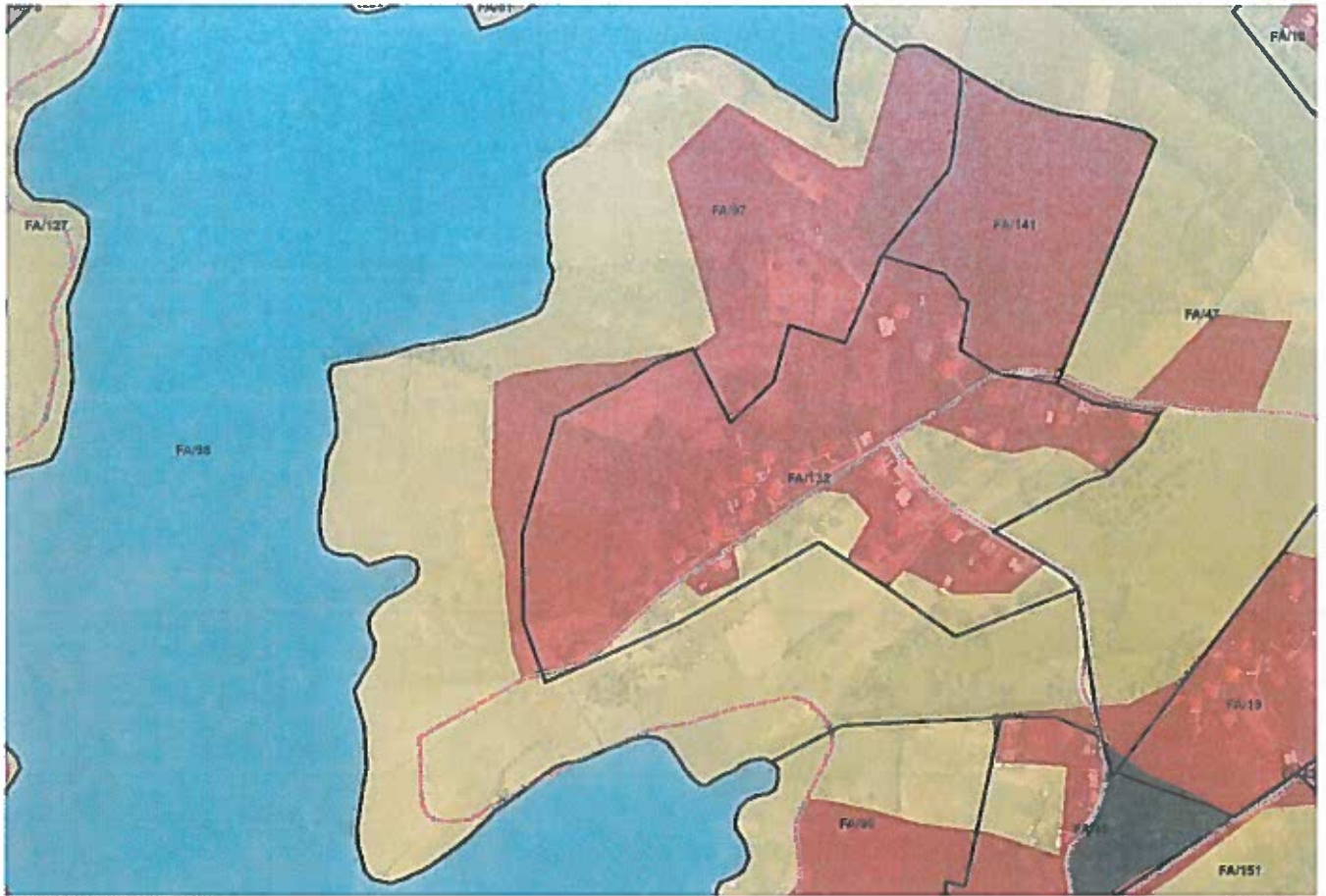

Njësia strukturore FA/99



Njësia strukturore FA/105



Njësia strukturore FA/120



Njësia strukturore FA/123



Njësia strukturore FA/132

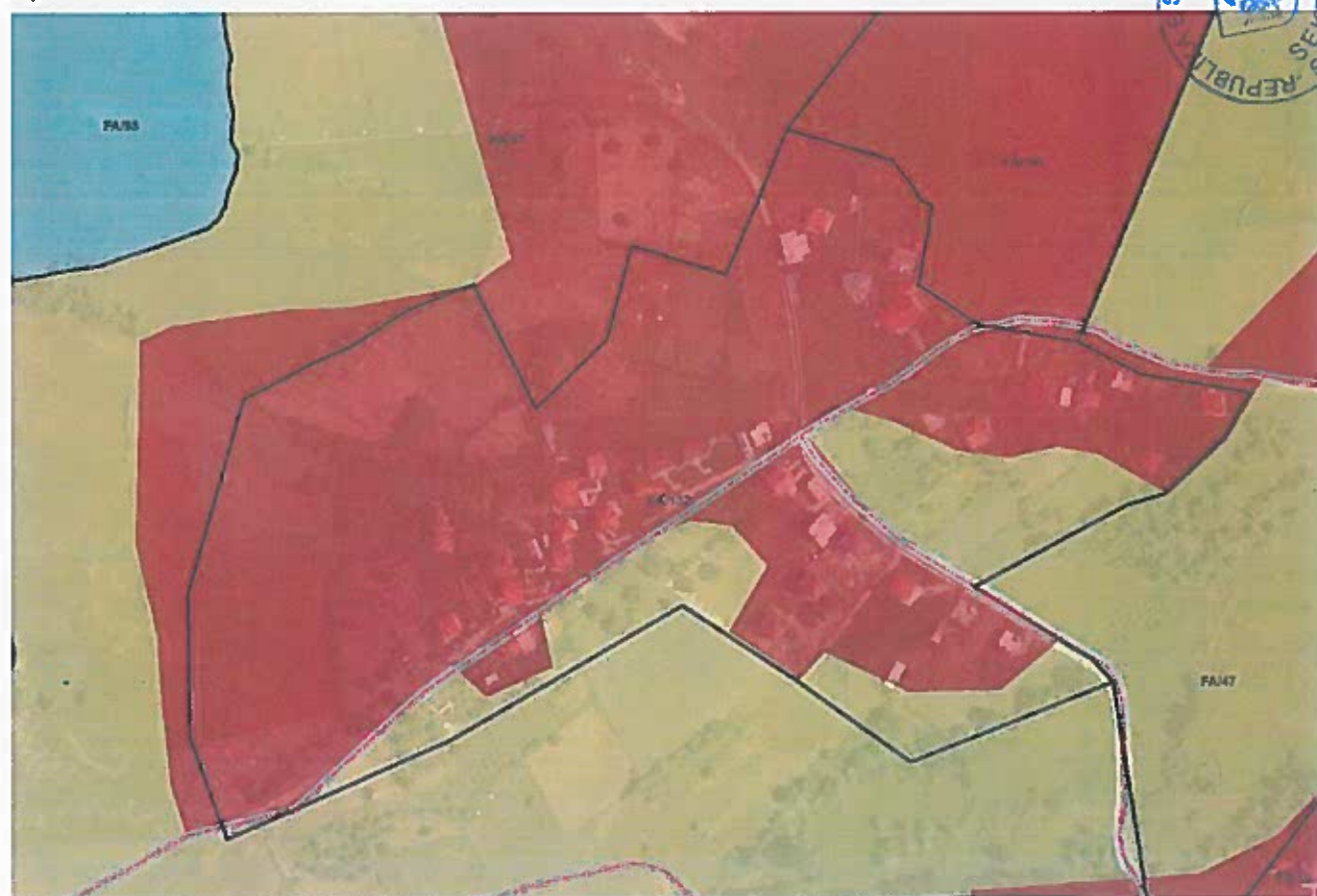

Njësia strukturore FA/140



Njësia strukturore FA/141



Njësia strukturore FA/142

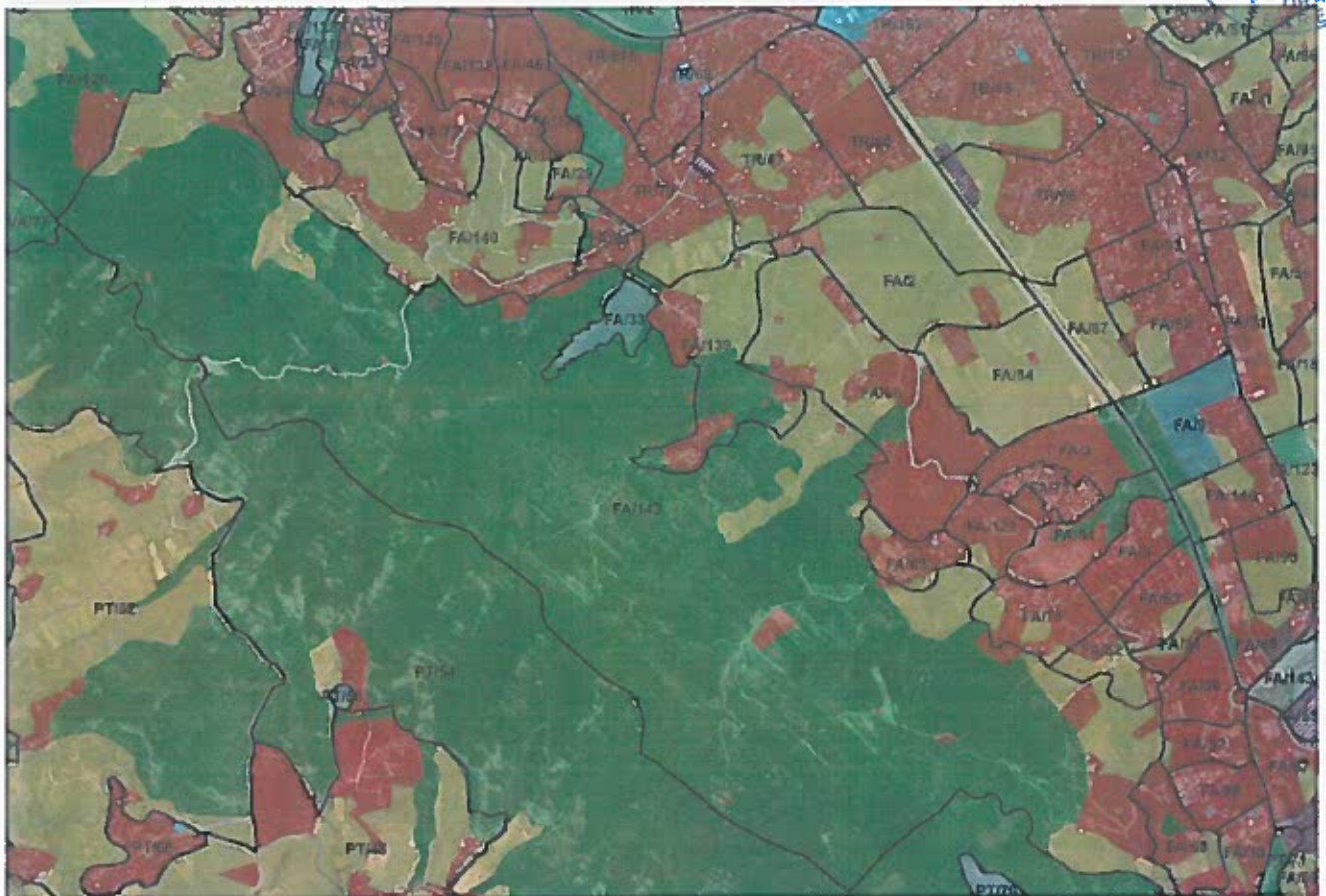

Njësia strukturore FA/150



Njësia strukturore KA/2



Njësia strukturore KA/4





Njësia strukturore KA/12



Njësia strukturore KA/16



Njësia strukturore KA/17



Njësia strukturore KA/18



Njësia strukturore KA/21



Njësia strukturore KA/24

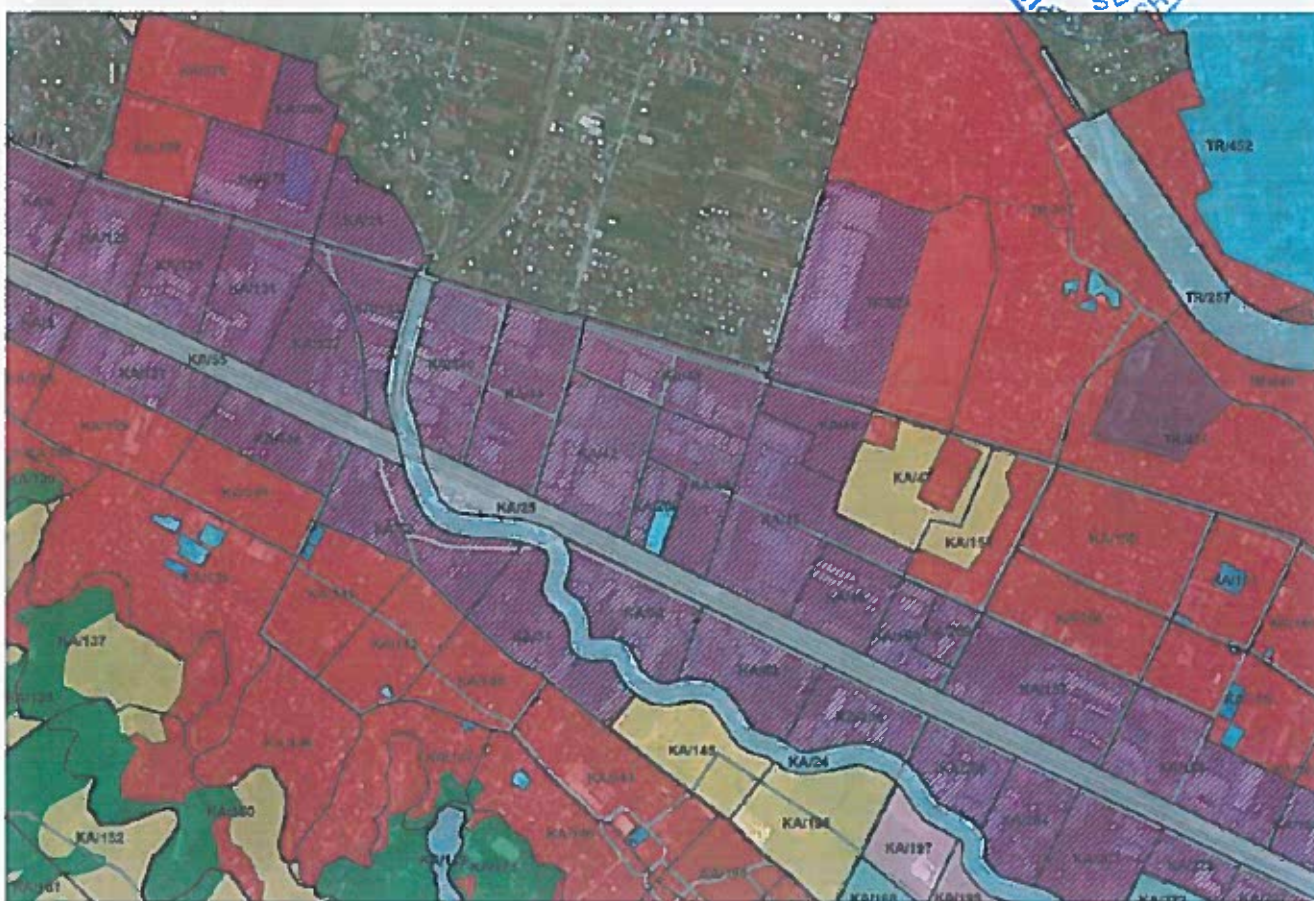

Njësia strukturore KA/26



Njësia strukturore KA/28

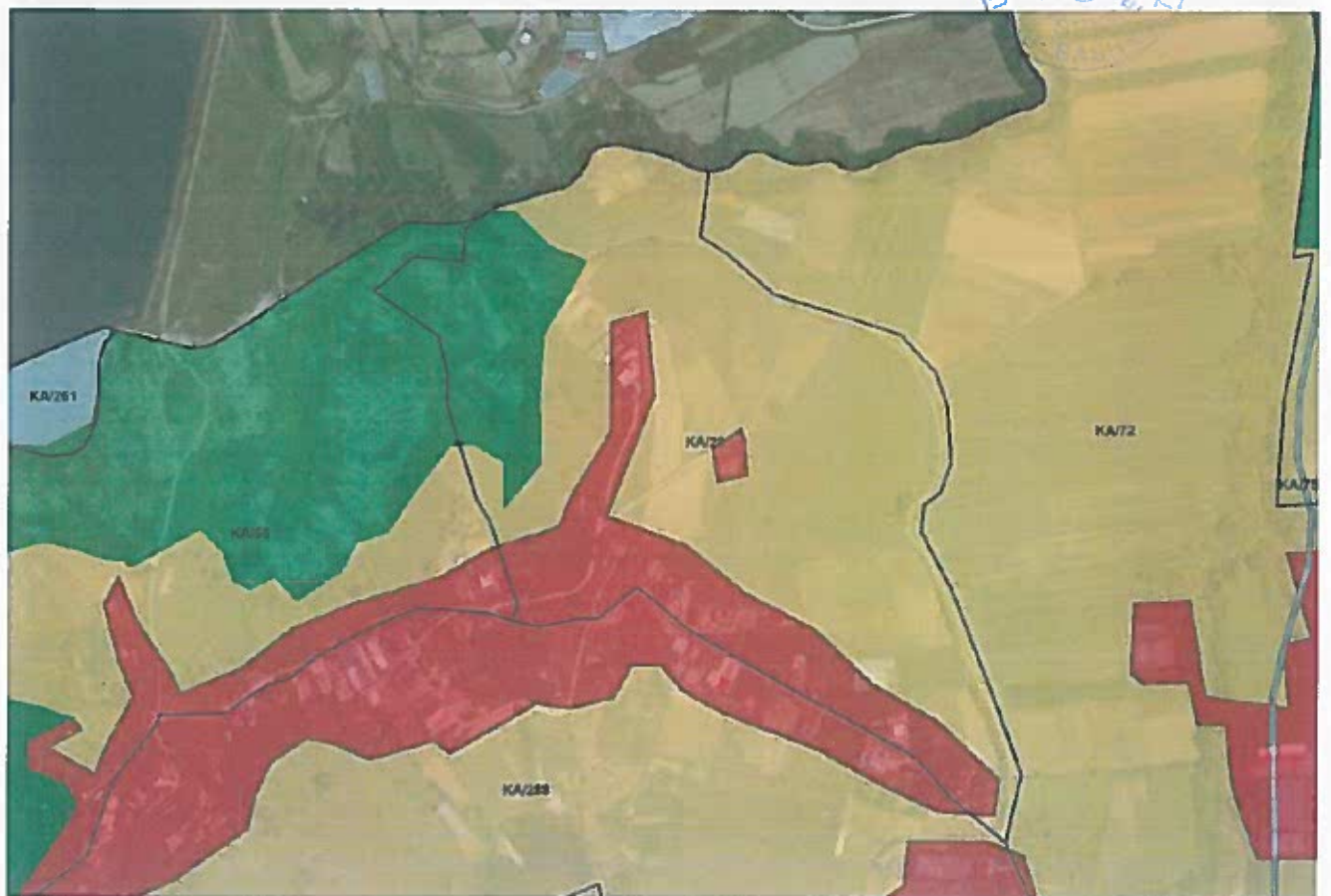

Njësia strukturore KA/30

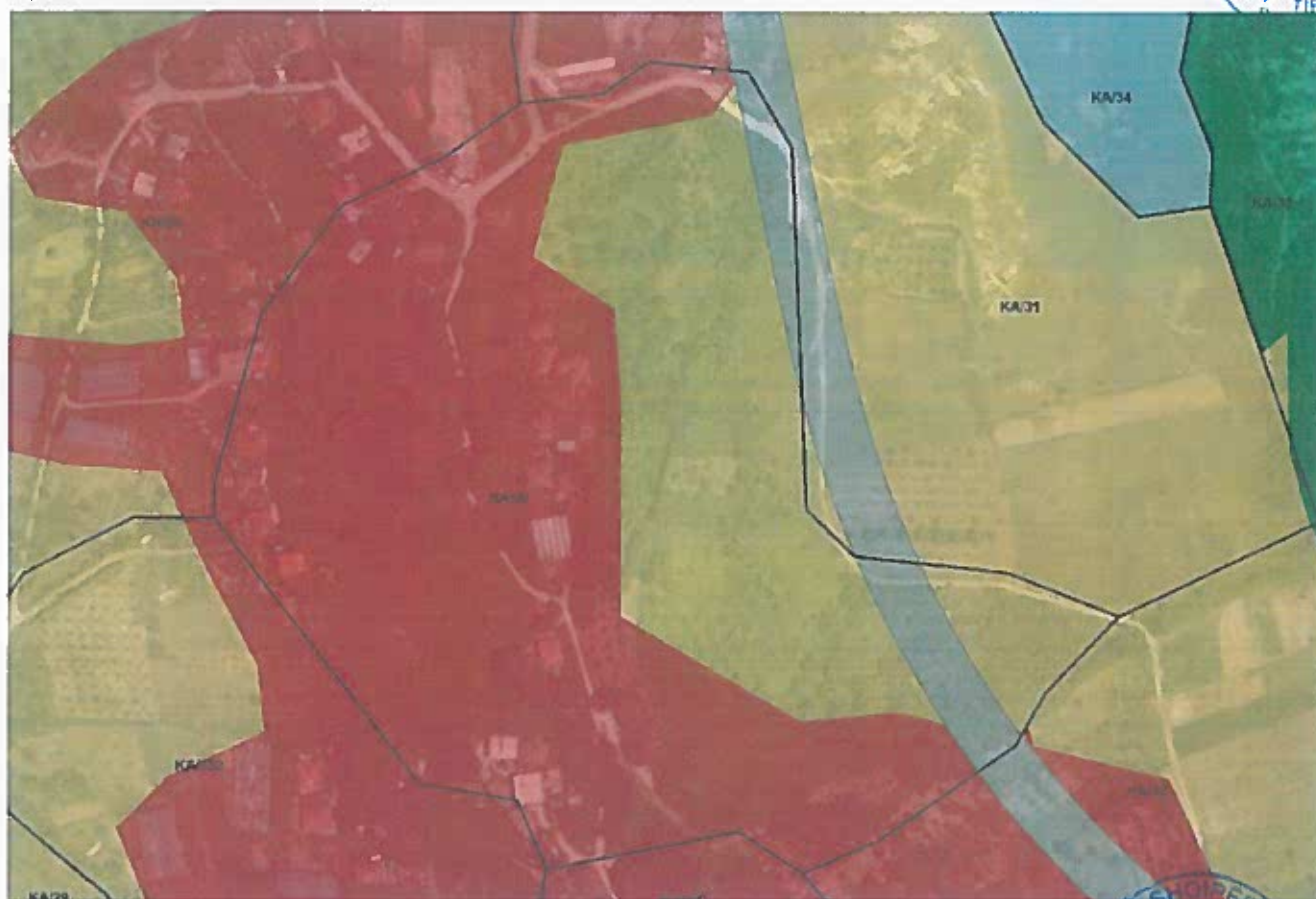

Njësia strukturore KA/31



Njësia strukturore KA/32



Njësia strukturore KA/36

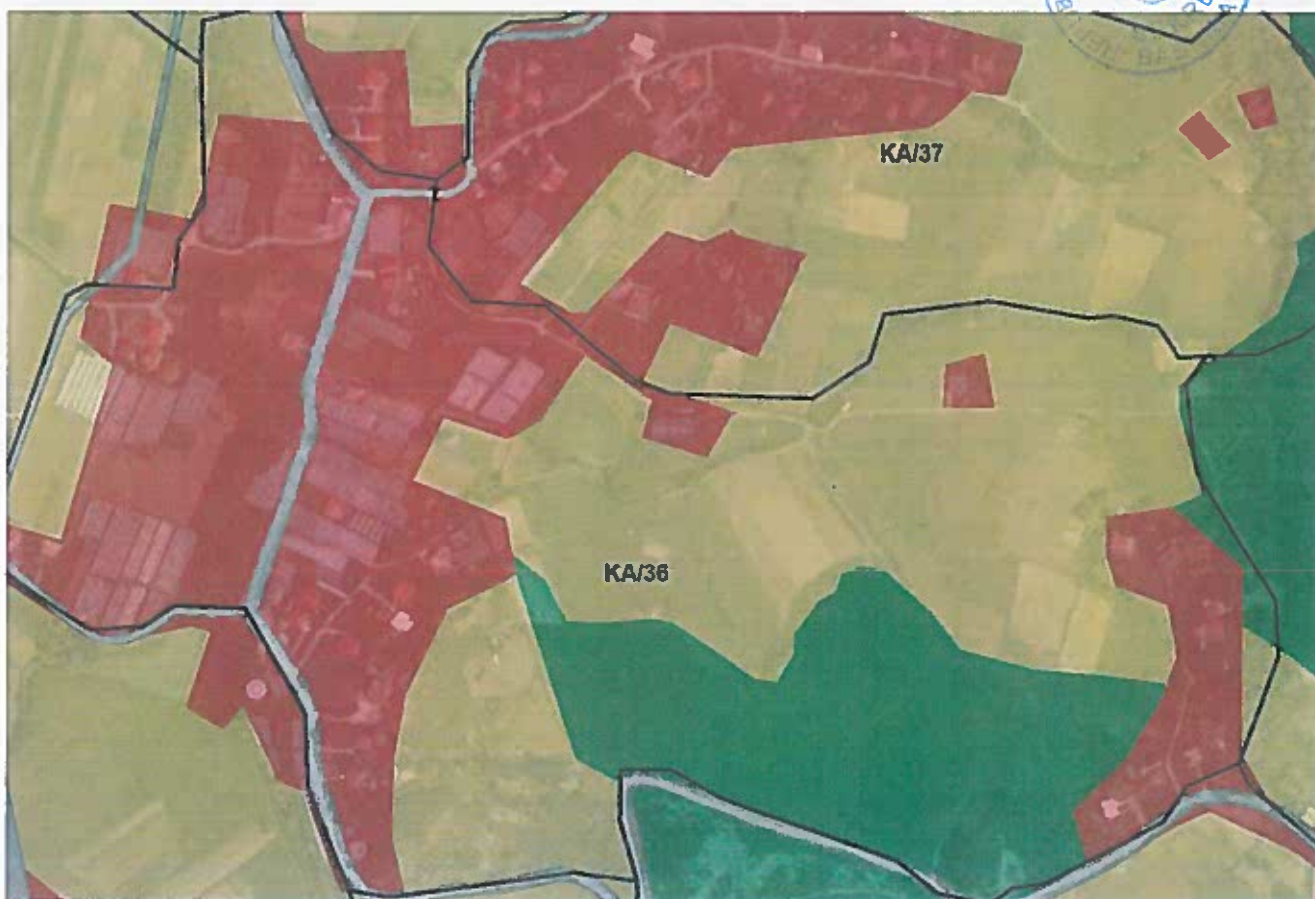

Njësia strukturore KA/40



Njësia strukturore KA/41



Njësia strukturore KA/43



Njësia strukturore KA/55



Njësia strukturore KA/56

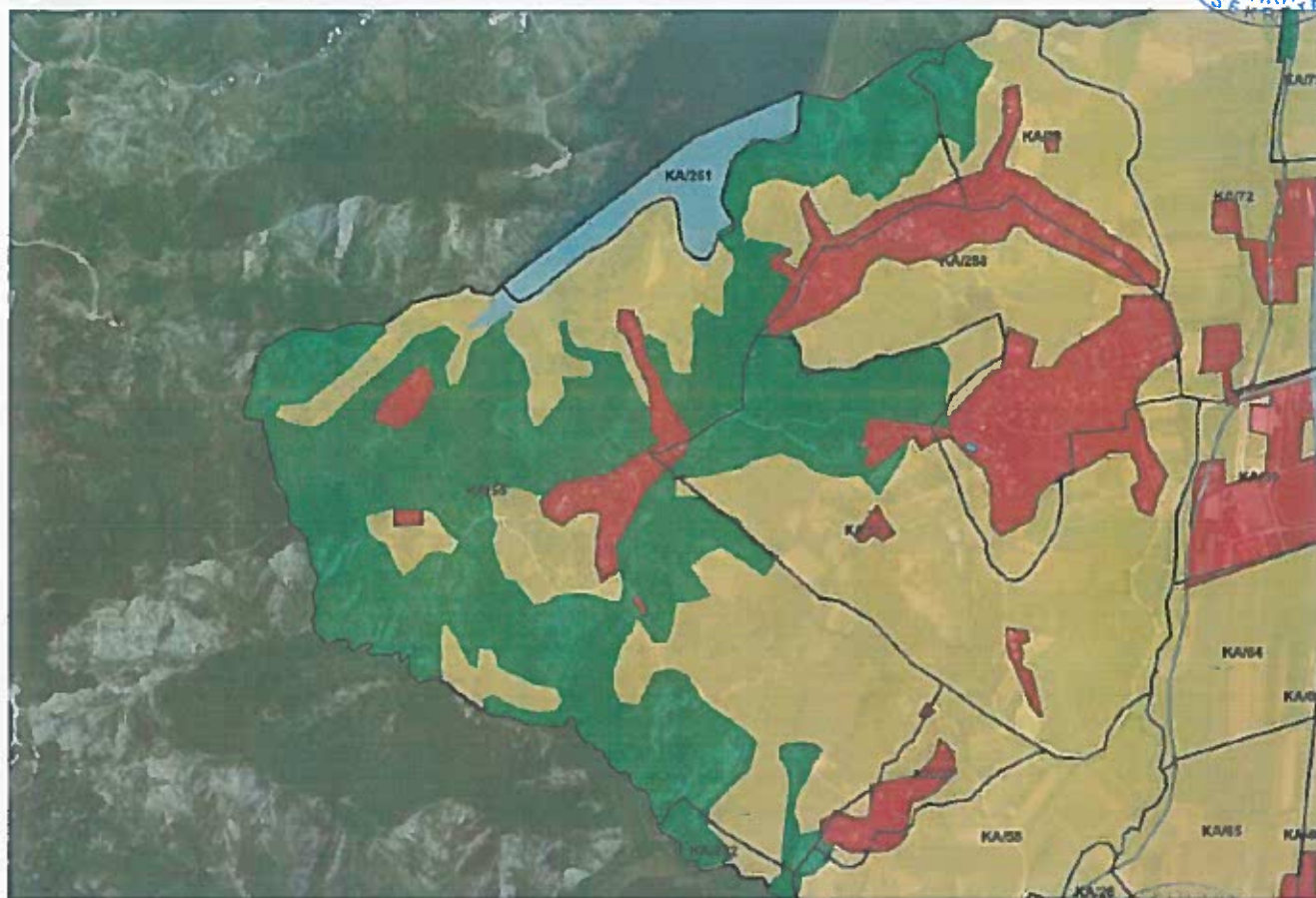

Njësia strukturore KA/59



Njësia strukturore KA/62

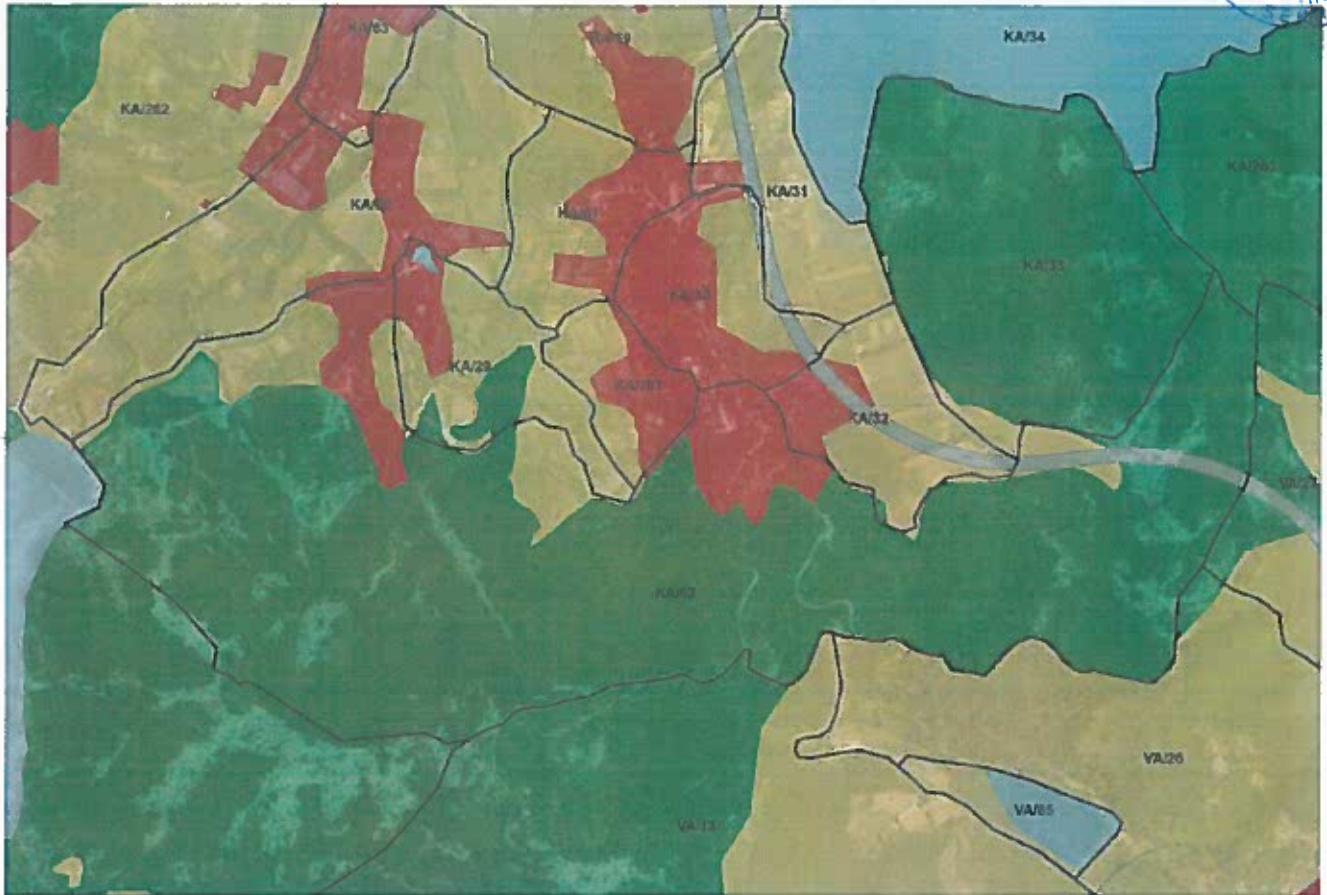

Njësia strukturore KA/64





Njësia strukturore KA/66



Njësia strukturore KA/68



Njësia strukturore KA/69



Njësia strukturore KA/71



Njësia strukturore KA/72



Njësia strukturore KA/74

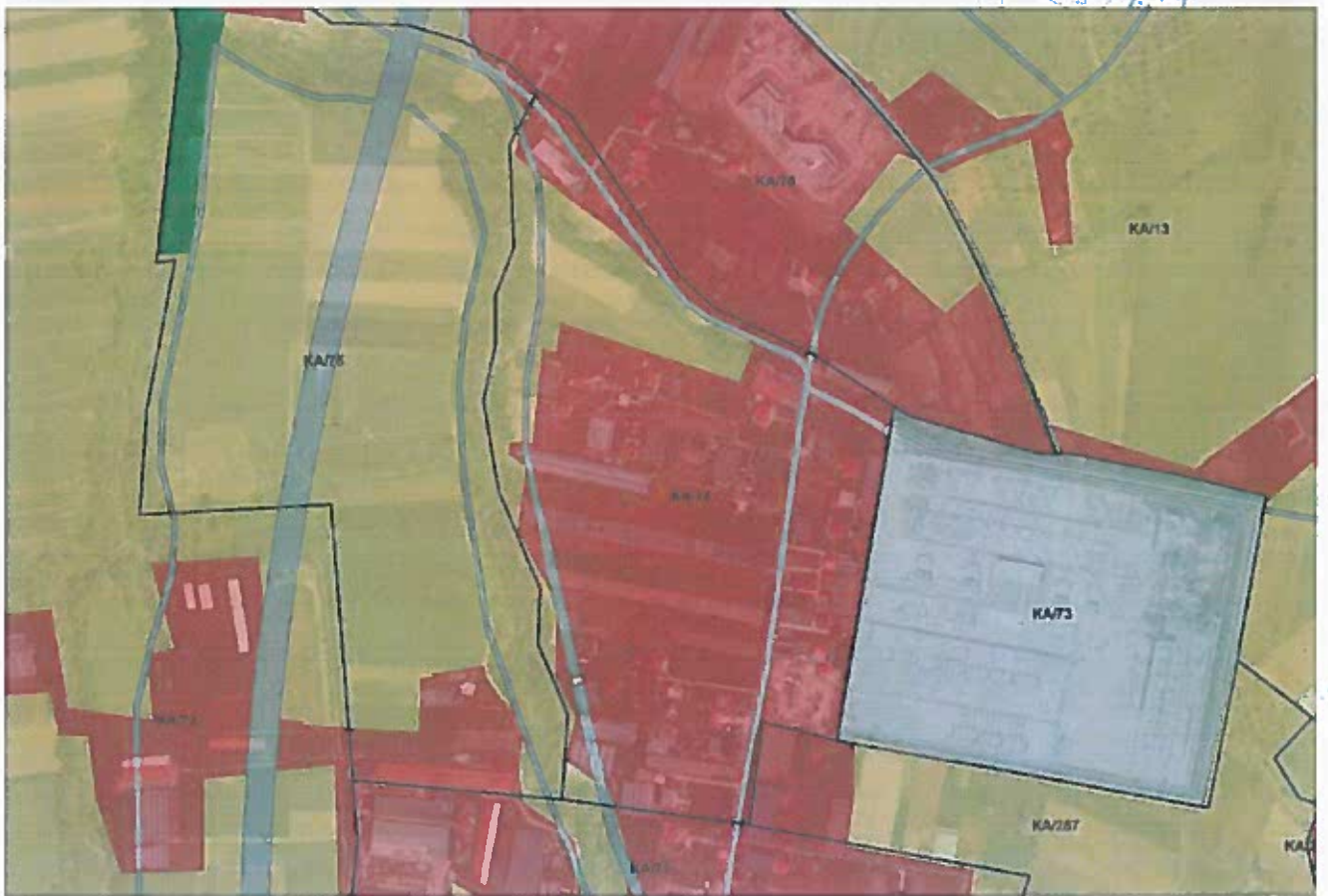

Njësia strukturore KA/75



Njësia strukturore KA/76



Njësia strukturore KA/80



Njësia strukturore KA/81



Njësia strukturore KA/88



Njësia strukturore KA/89



Njësia strukturore KA/90



Njësia strukturore KA/92



Njësia strukturore KA/93



Njësia strukturore KA/95



Njësia strukturore KA/116



SEKRETI
BASHKIA

Njësia strukturore KA/117



Njësia strukturore KA/118



Njësia strukturore KA/119



Njësia strukturore KA/120



SEKRET
ASHKIA

Njësia strukturore KA/123



Njësia strukturore KA/124



Njësia strukturore KA/139



Njësia strukturore KA/140



Njësia strukturore KA/145





Njësia strukturore KA/196



Njësia strukturore KA/197



Njësia strukturore KA/198



Njësia strukturore KA/199



Njësia strukturore KA/206



Njësia strukturore KA/258



Njësia strukturore KA/260



SEKRETI
BASHKIA TIRANE

Njësia strukturore KA/261



Njësia strukturore KA/262

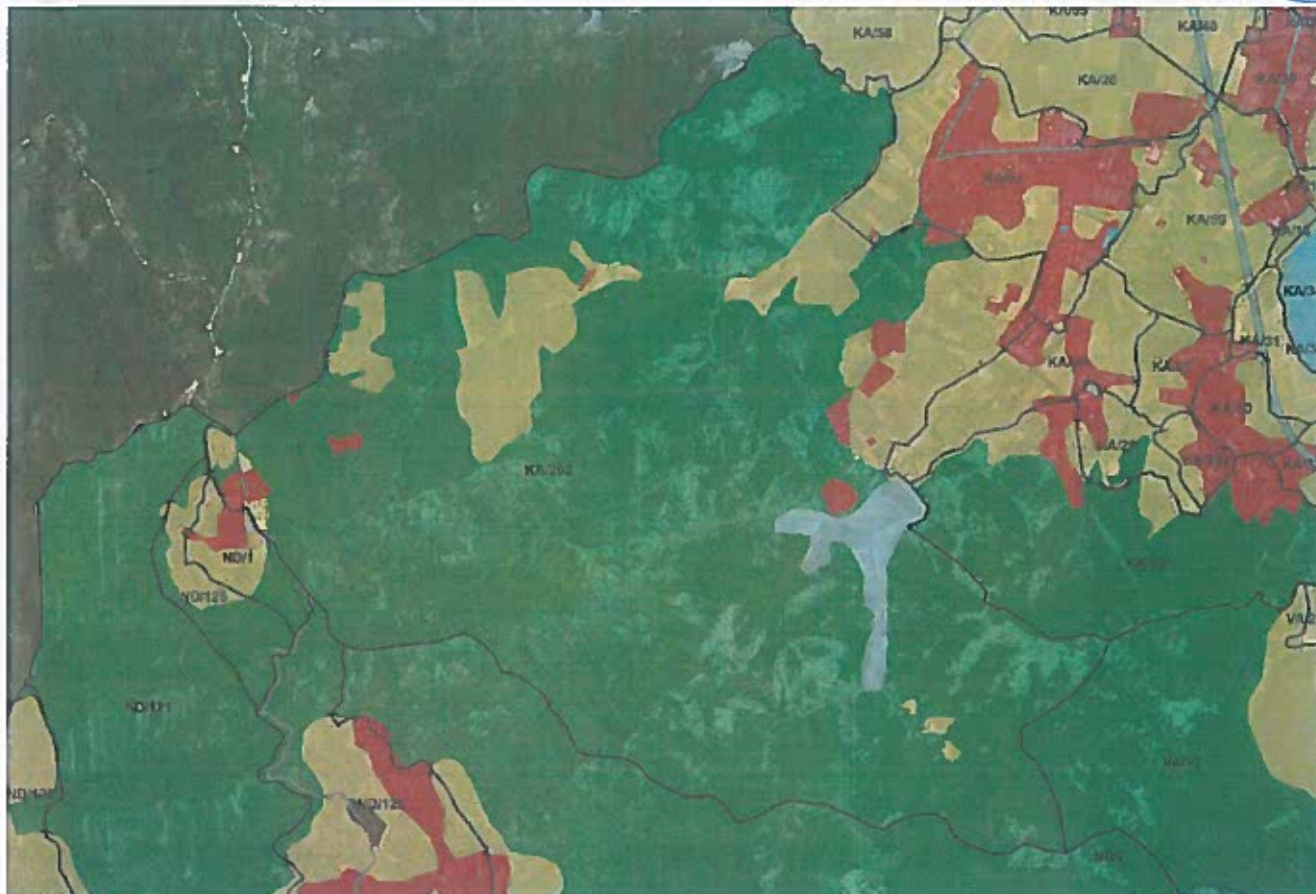

Njësia strukturore KA/271





Njësia strukturore KA/274



Njësia strukturore KA/275



Njësia strukturore KA/283

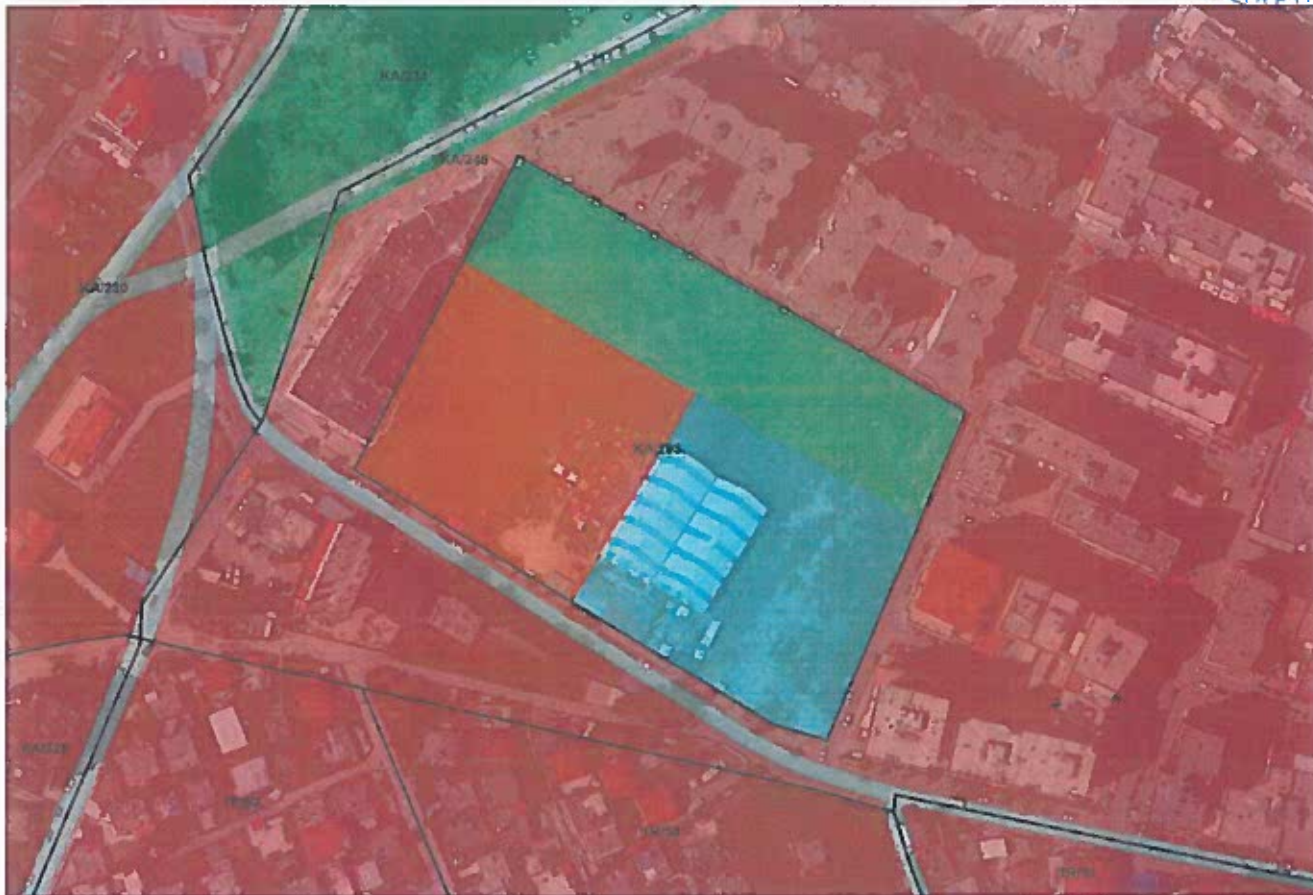

Njësia strukturore KA/286



Njësia strukturore KA/290



Njësia strukturore KR/7

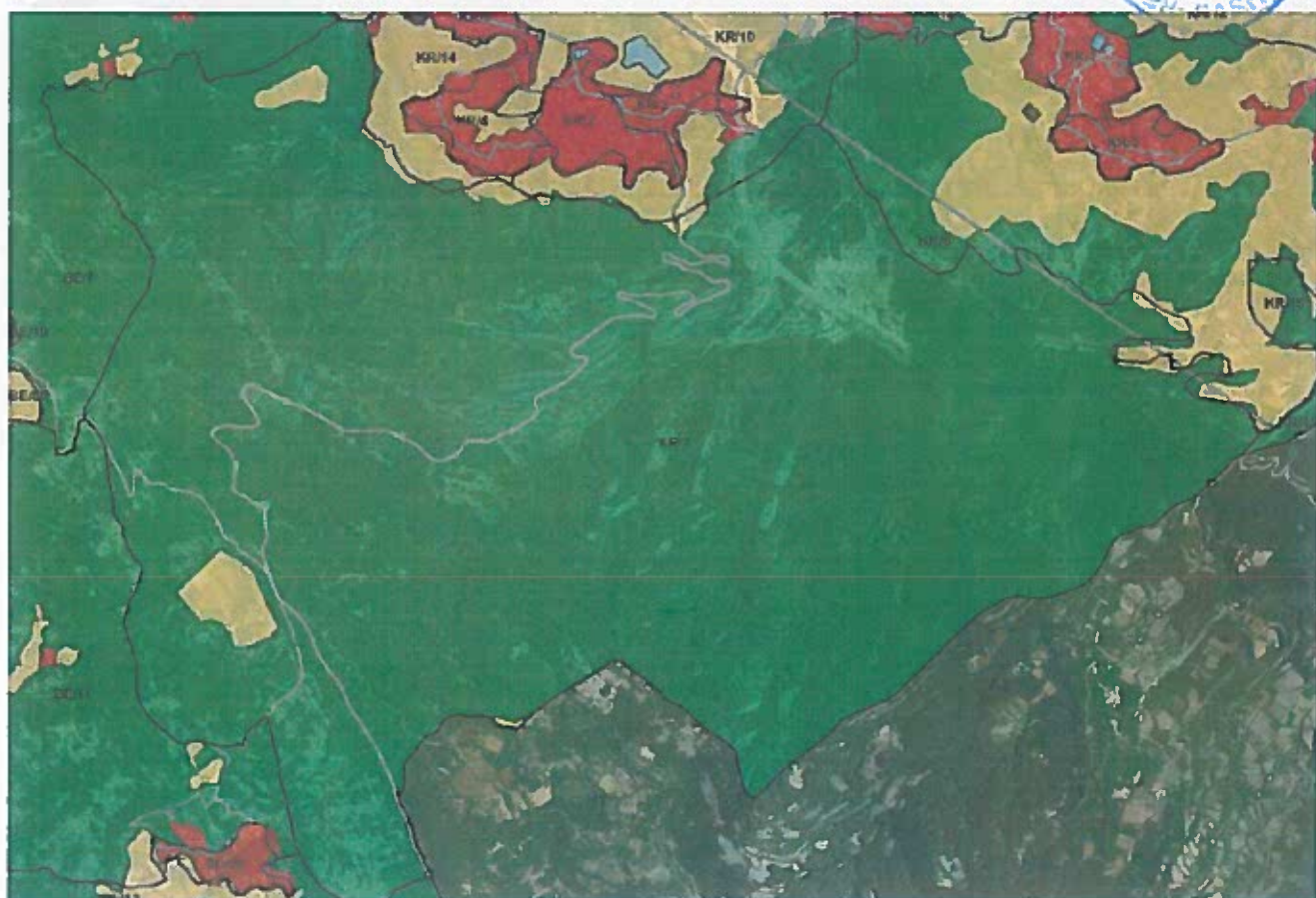

Njësia strukturore KR/15

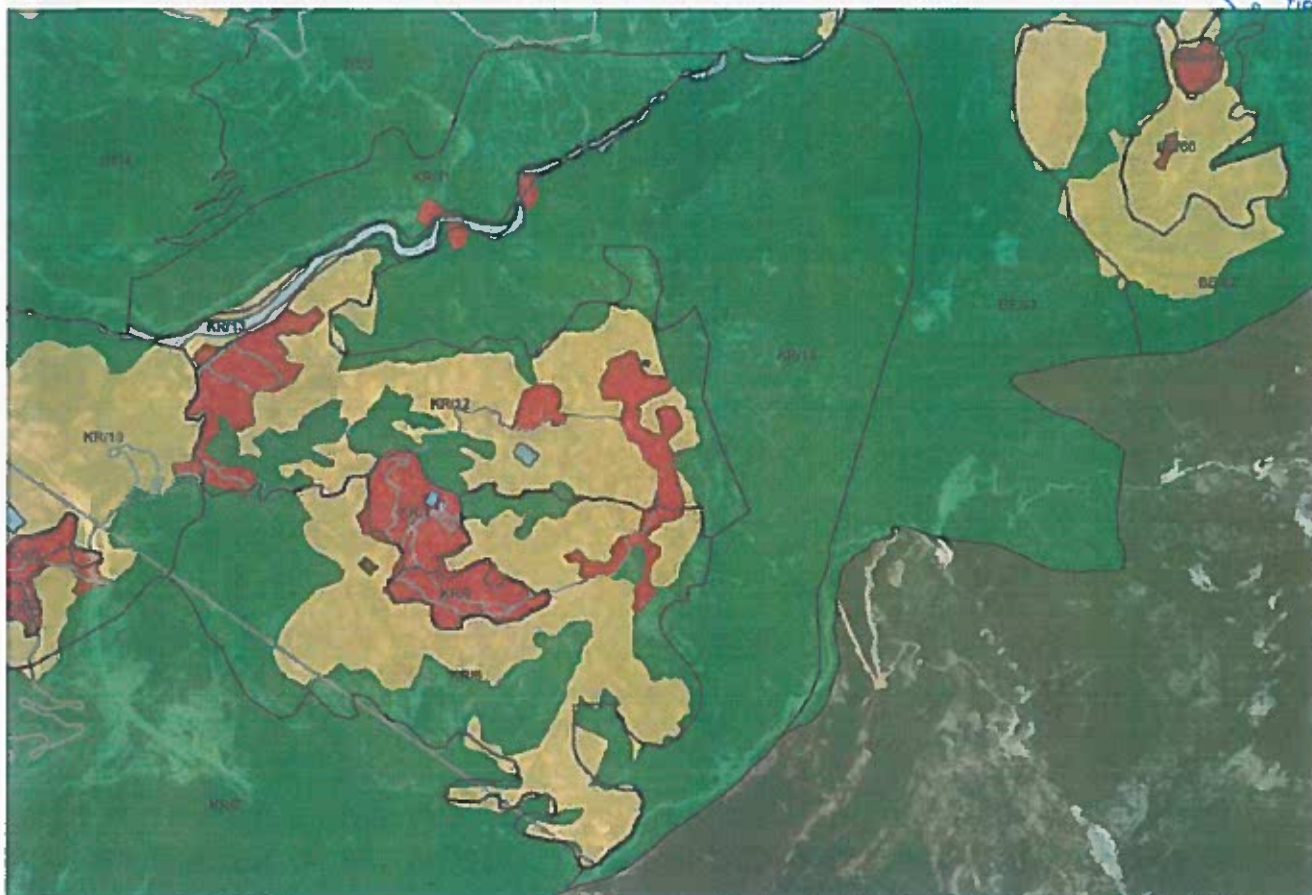

Njësia strukturore ND/3

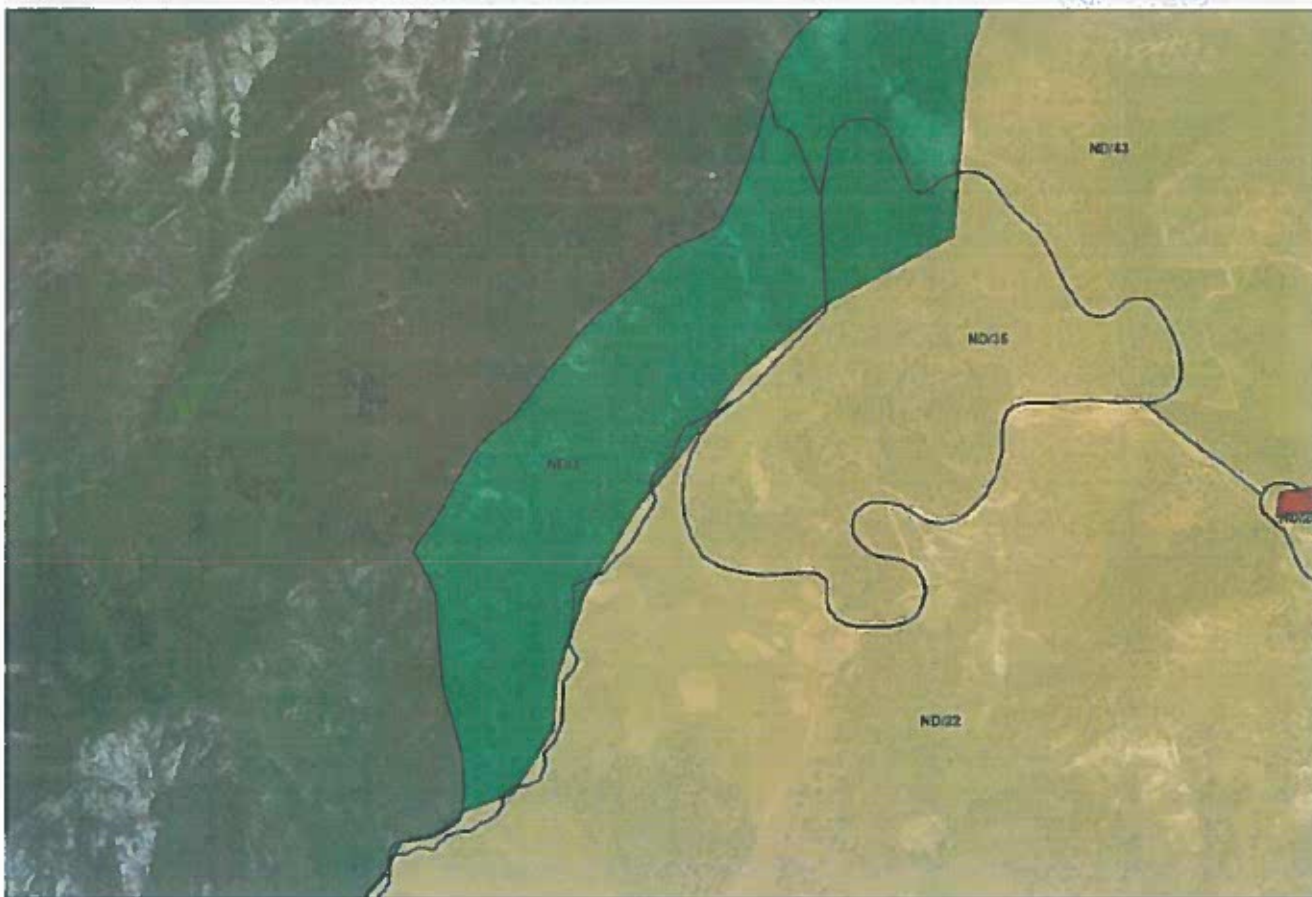

Njësia strukturore ND/8



Njësia strukturore ND/18

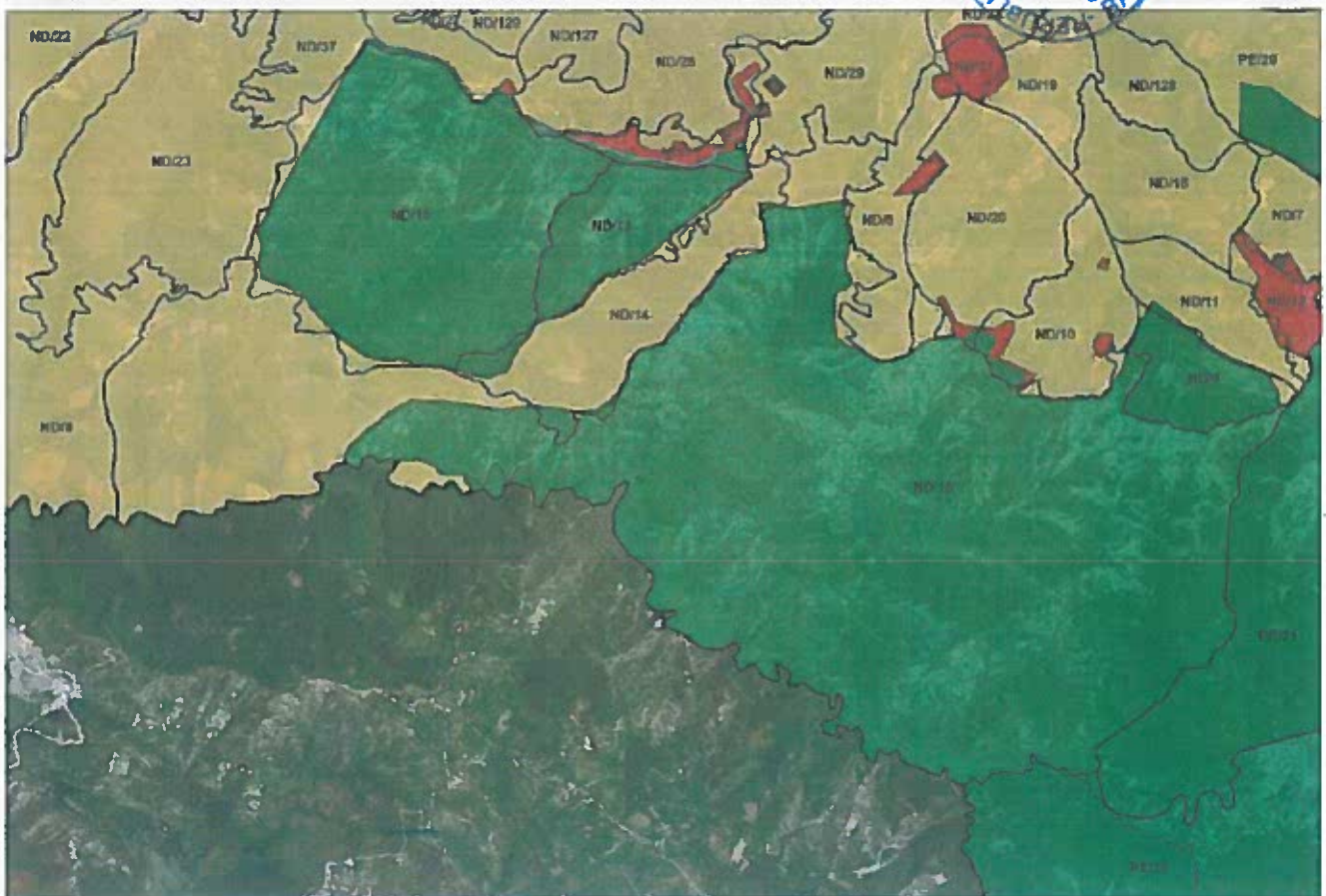



Njësia strukturore ND/22

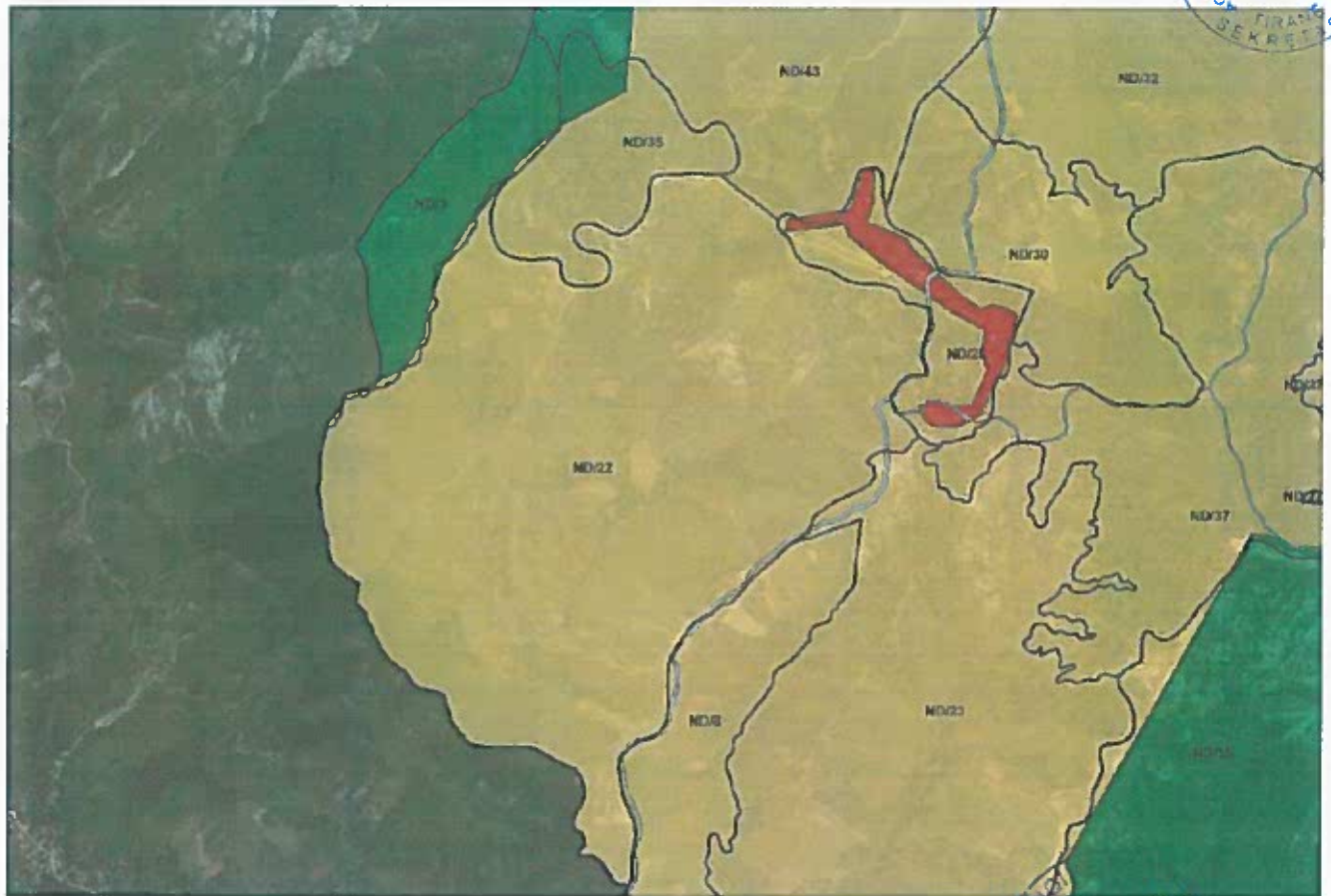

Njësia strukturore ND/40

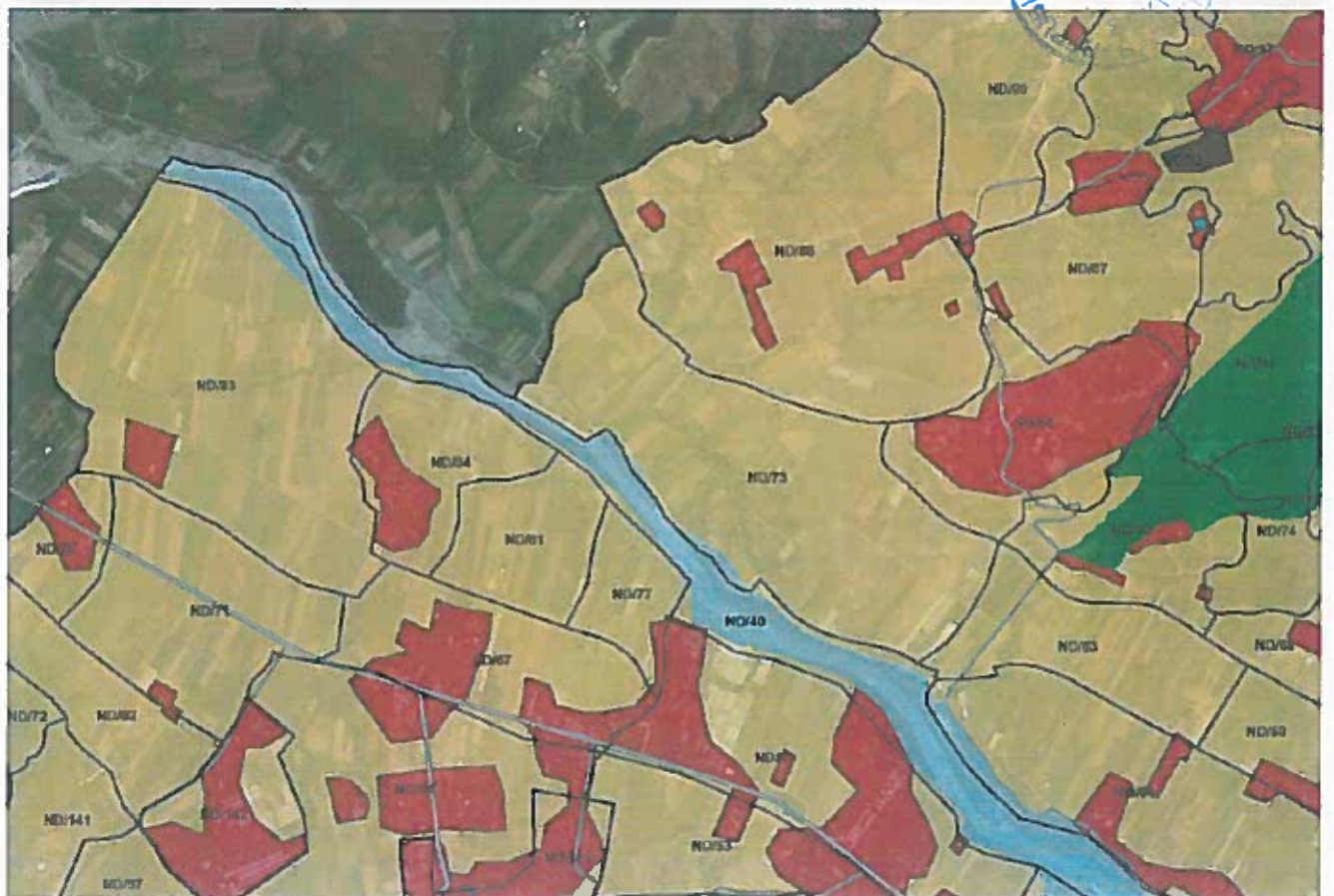



Njësia strukturore ND/43

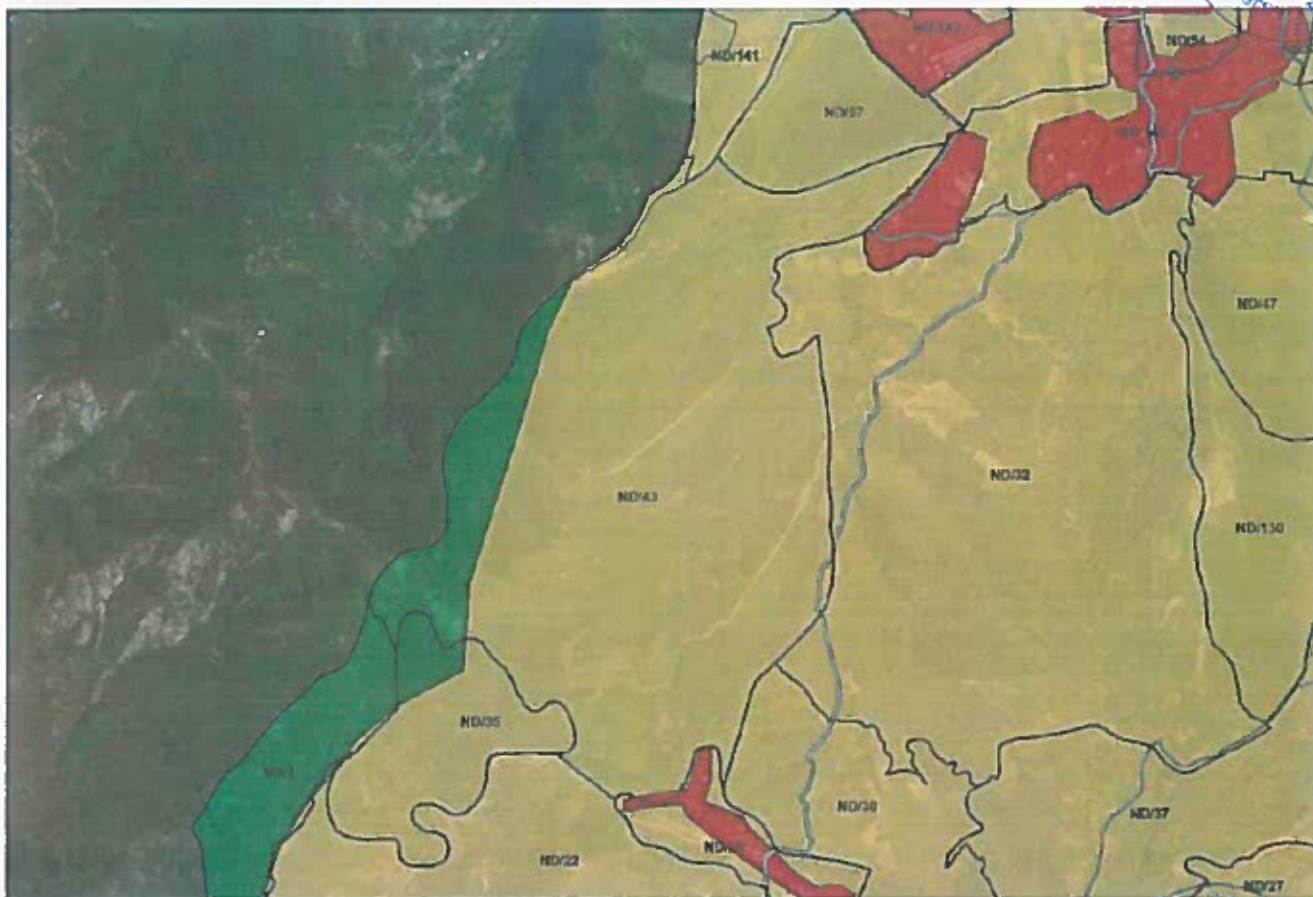

Njësia strukturore ND/62

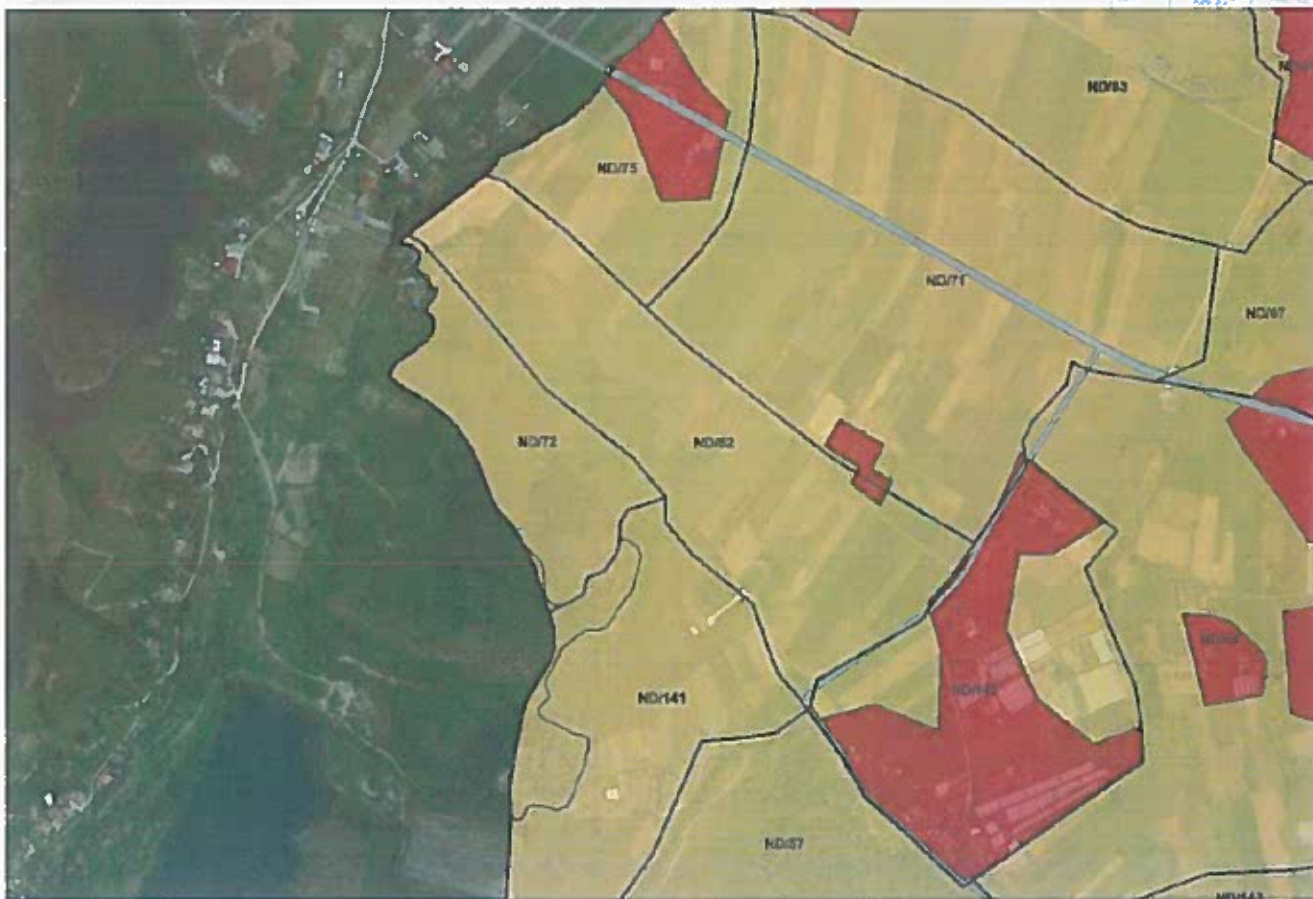

Njësia strukturore ND/72



Njësia strukturore ND/73

SEKRETARIA
AGJENCIA E ZHVILLIMIT TË TERRITORE
TIRANE



Njësia strukturore ND/75



Njësia strukturore ND/83

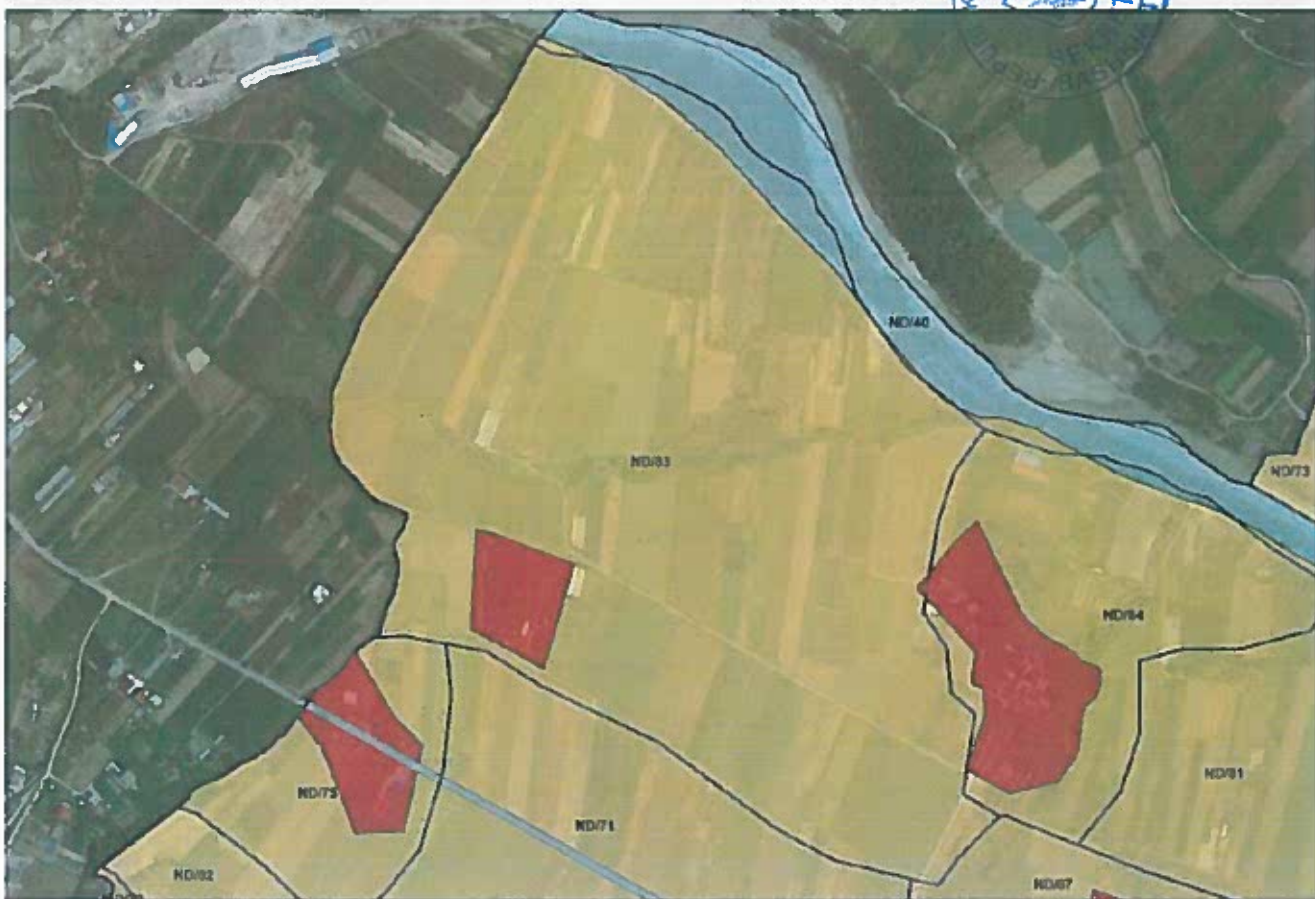

Njësia strukturore ND/85

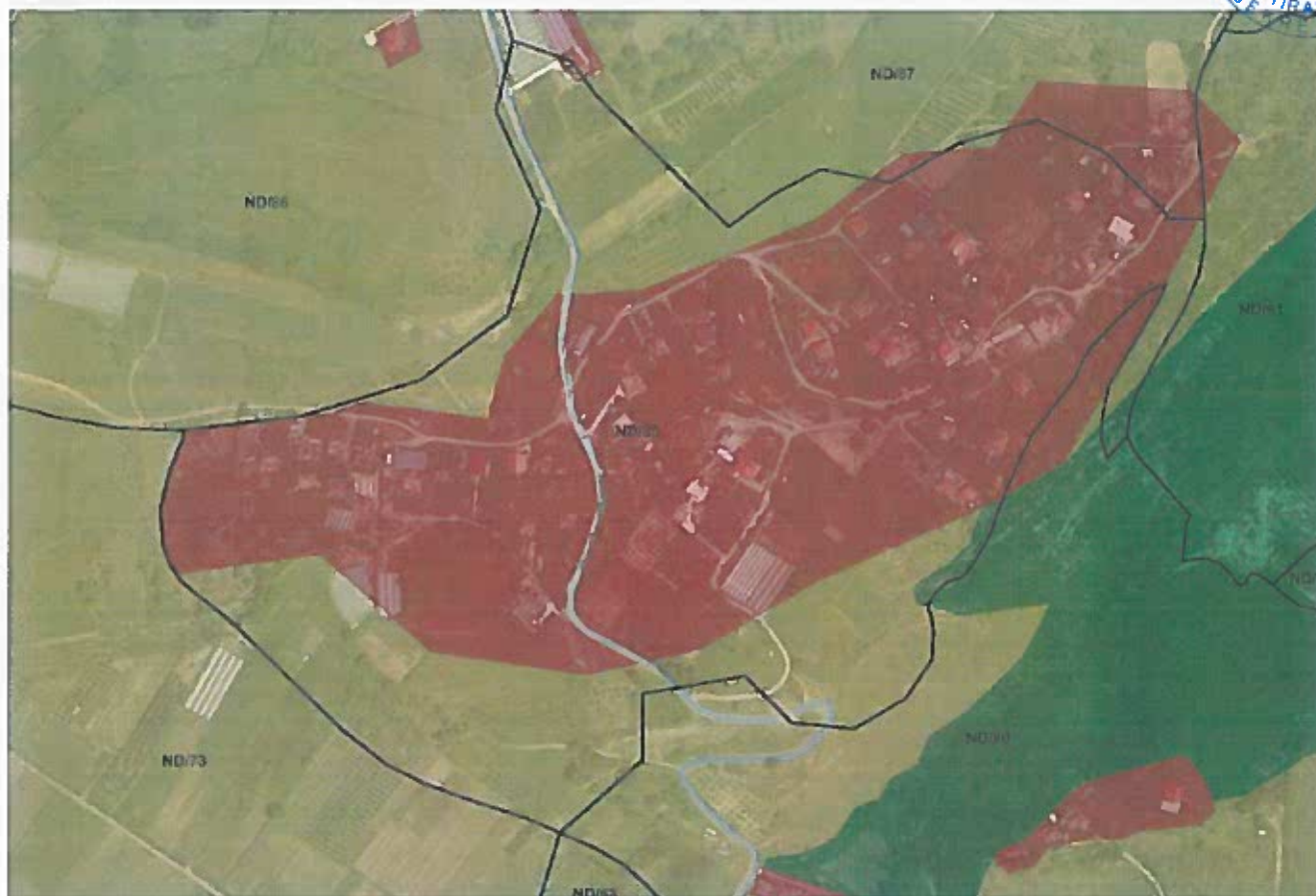

Njësia strukturore ND/86

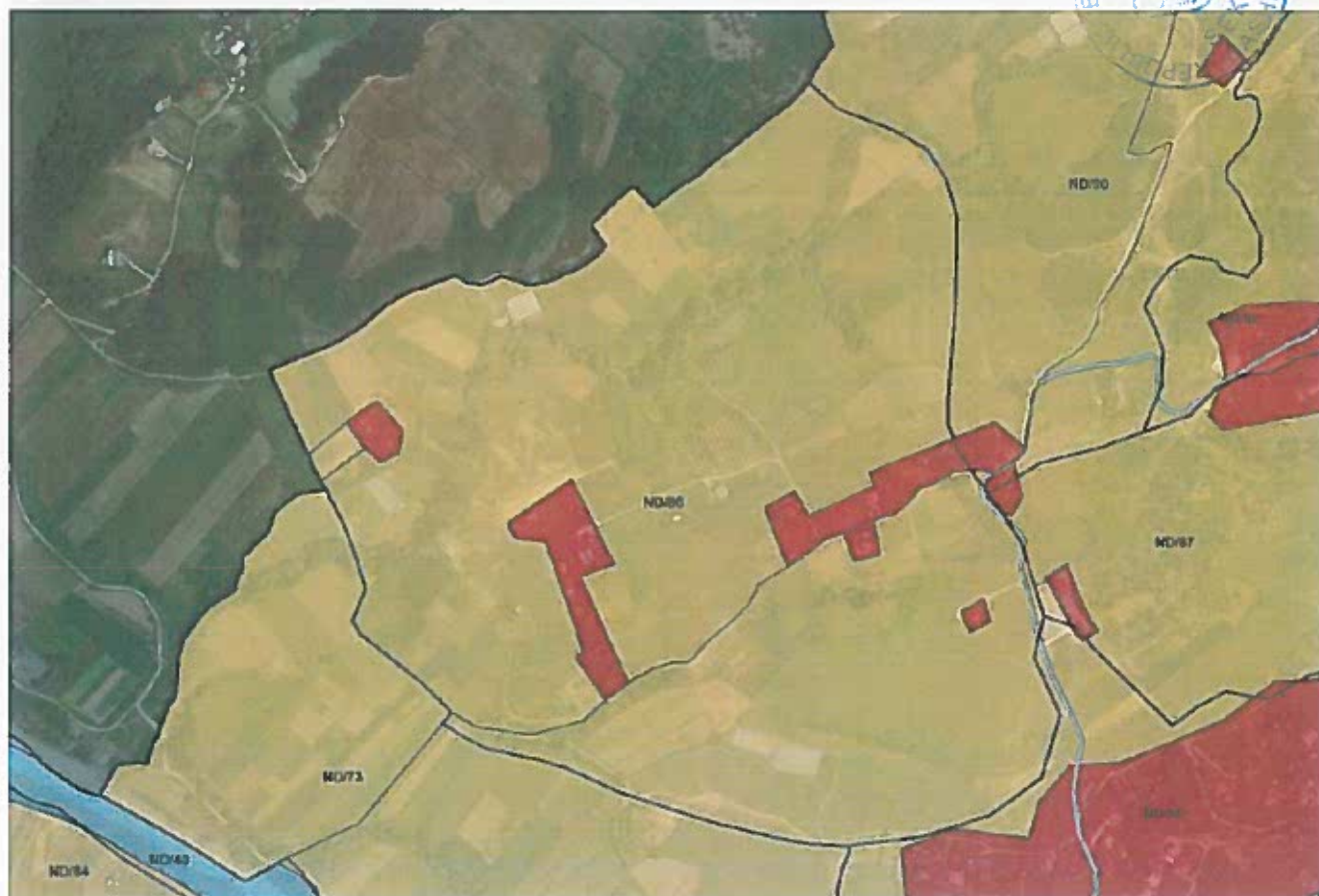

Njësia strukturore ND/90

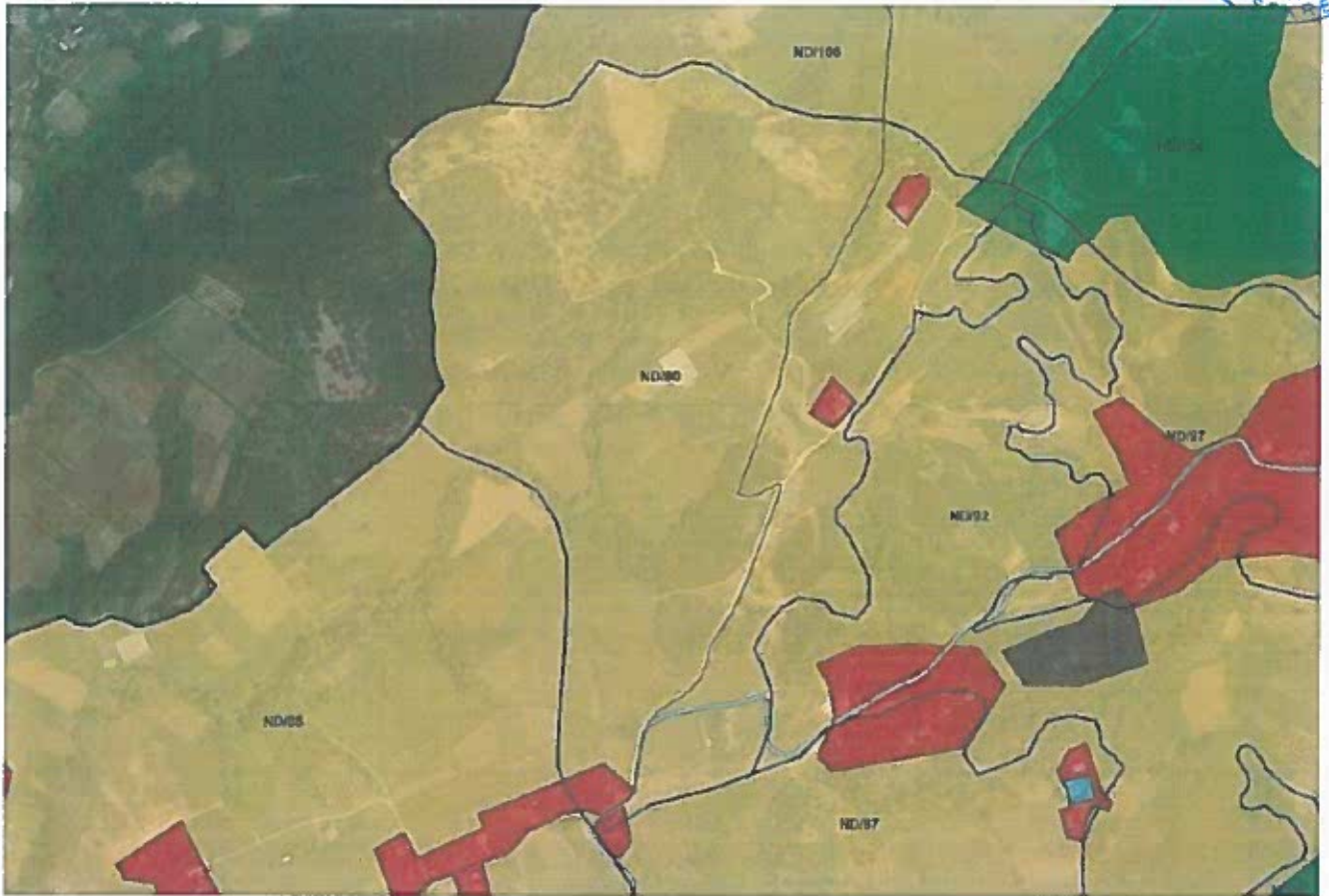

Njësia strukturore ND/106

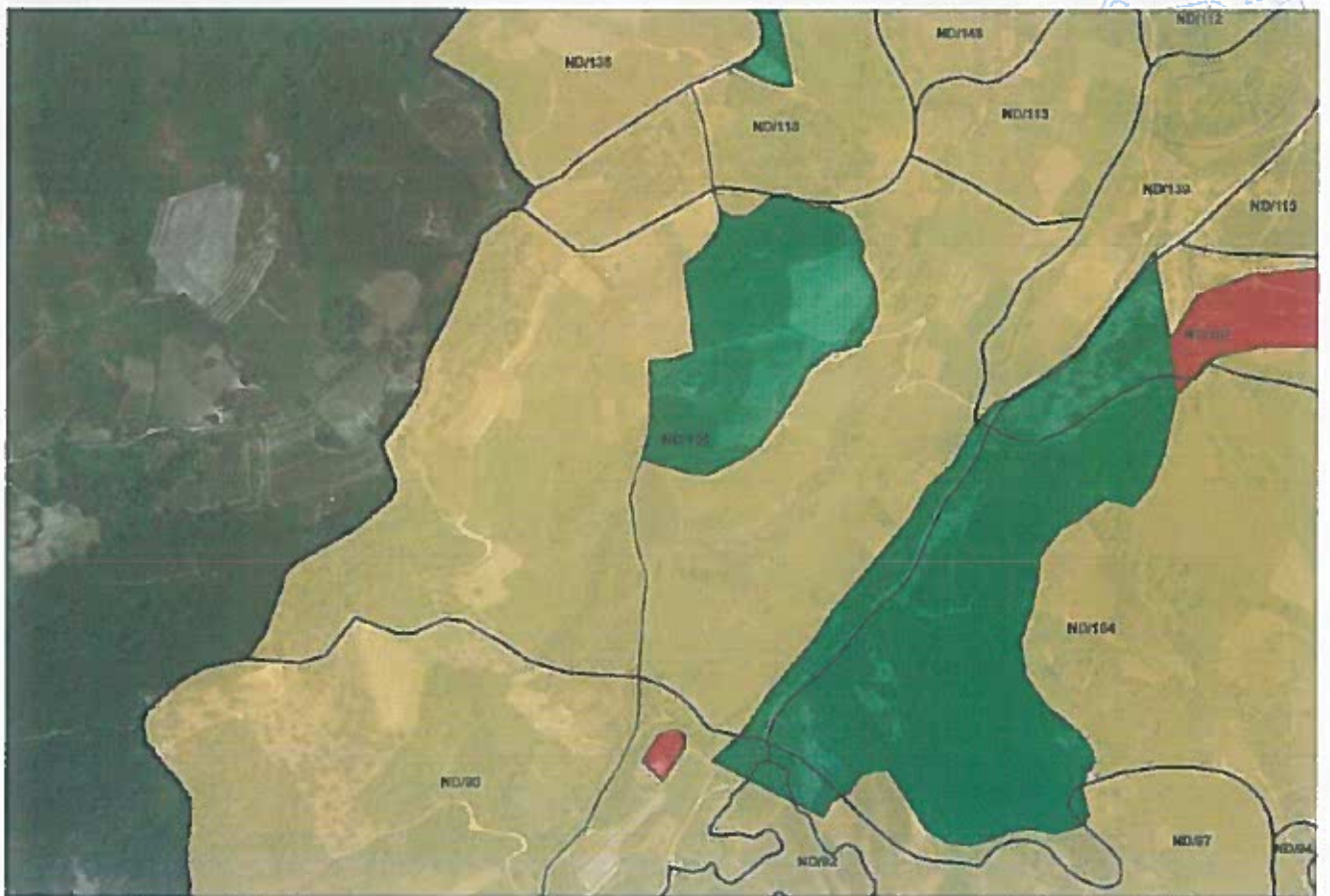

Njësia strukturore ND/118



Njësia strukturore ND/121

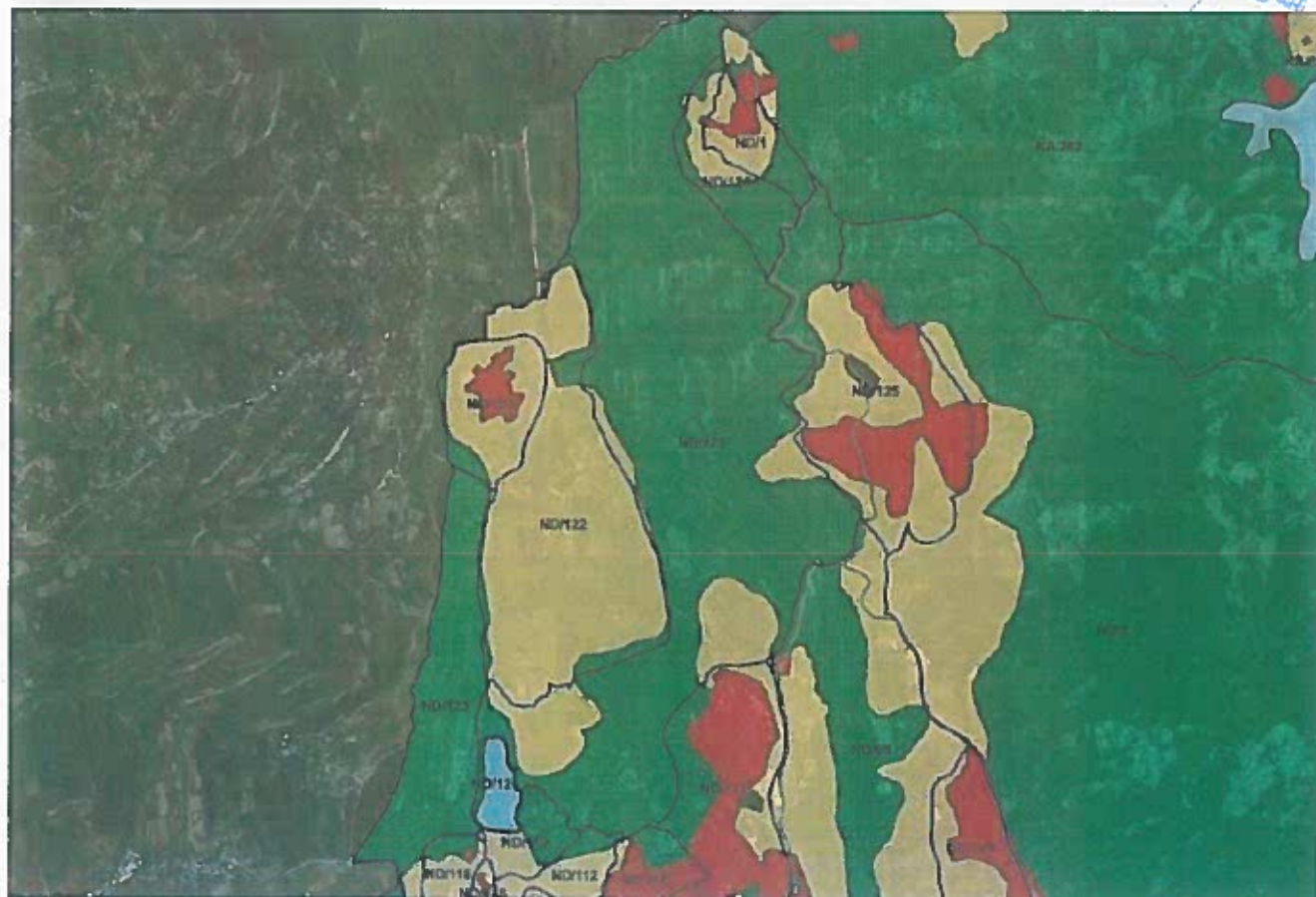

Njësia strukturore ND/122



Njësia strukturore ND/123



Njësia strukturore ND/124



Njësia strukturore ND/135





Njësia strukturore ND/141

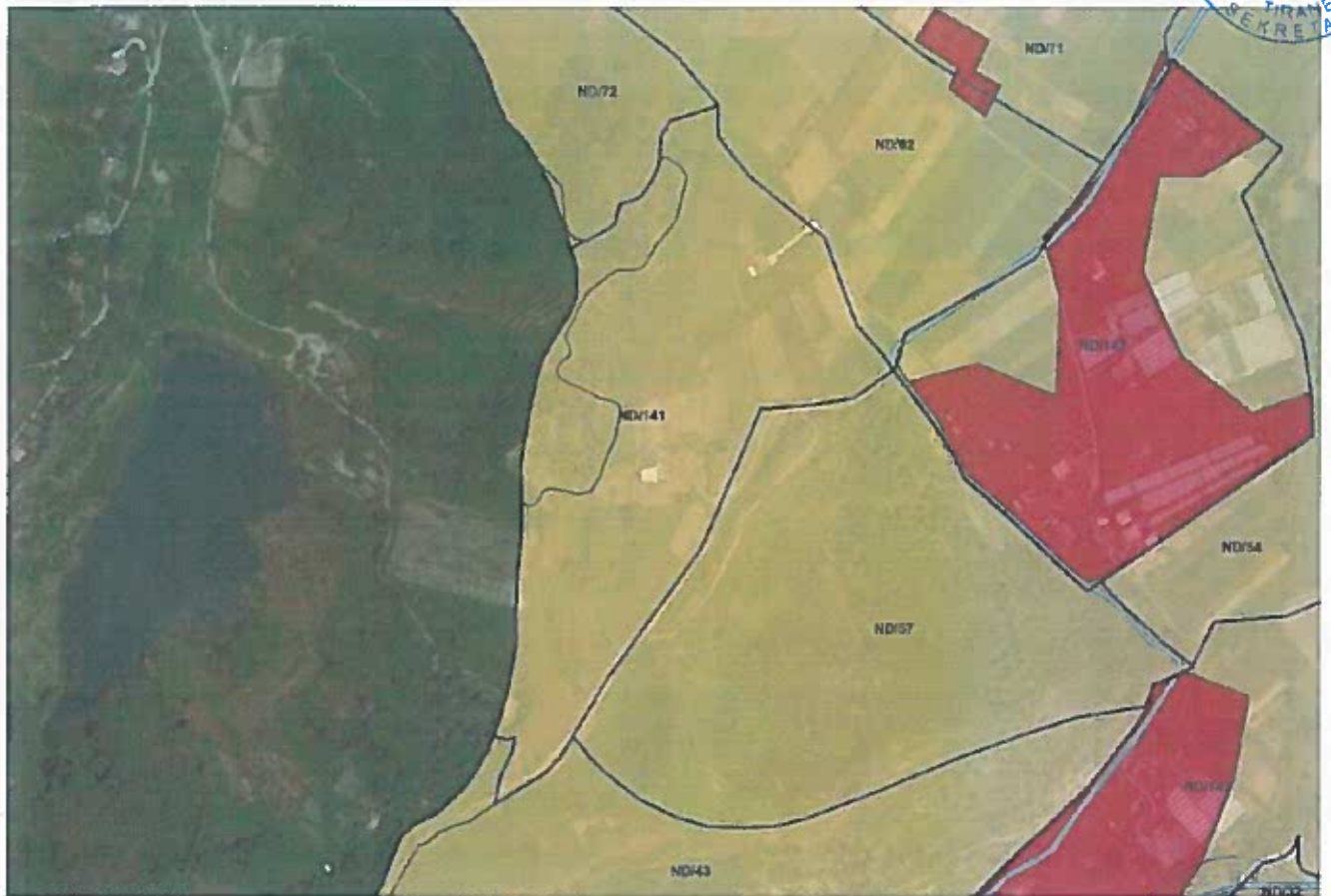

Njësia strukturore ND/146

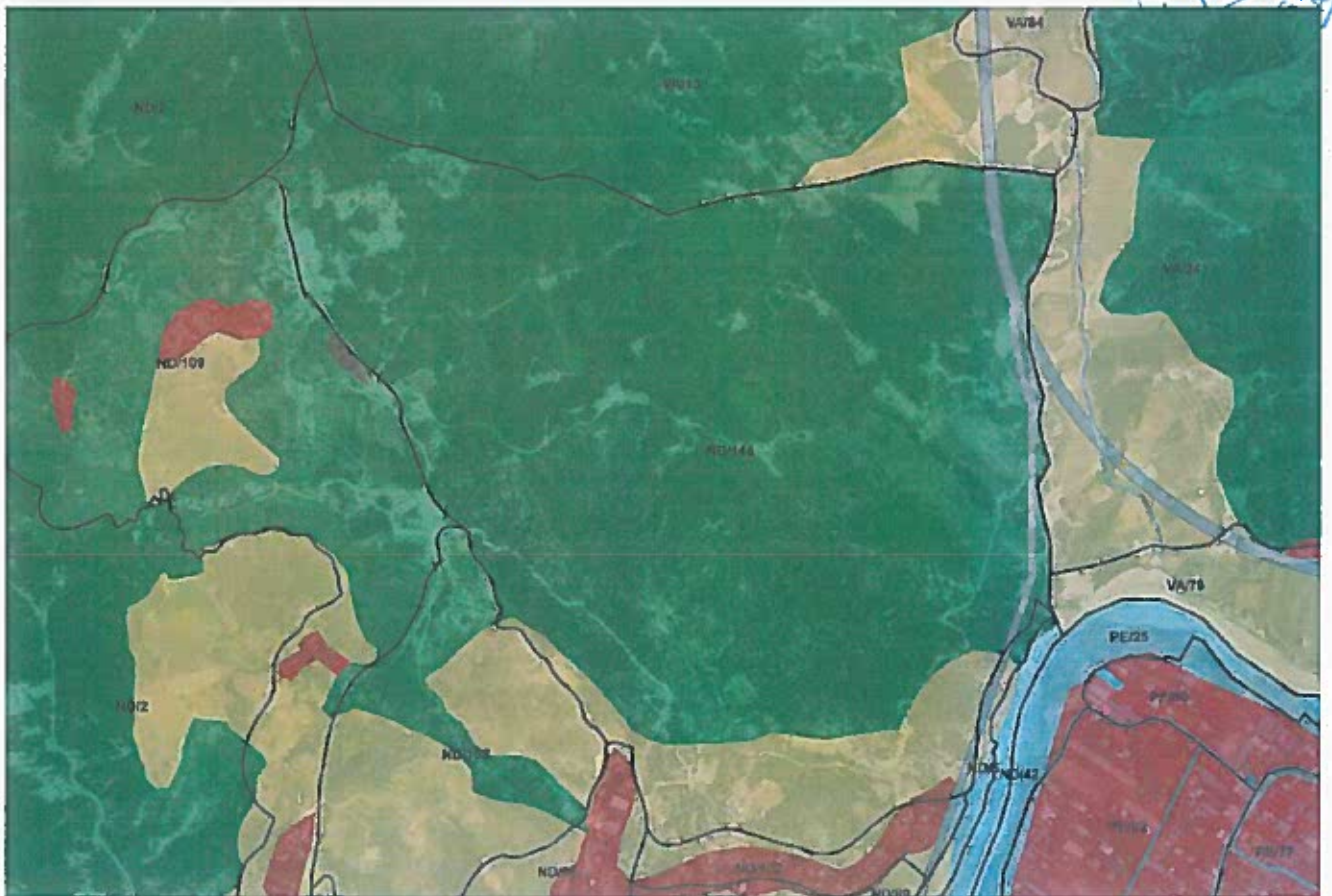

Njësia strukturore PE/6



Njësia strukturore PE/7



Njësia strukturore PE/20

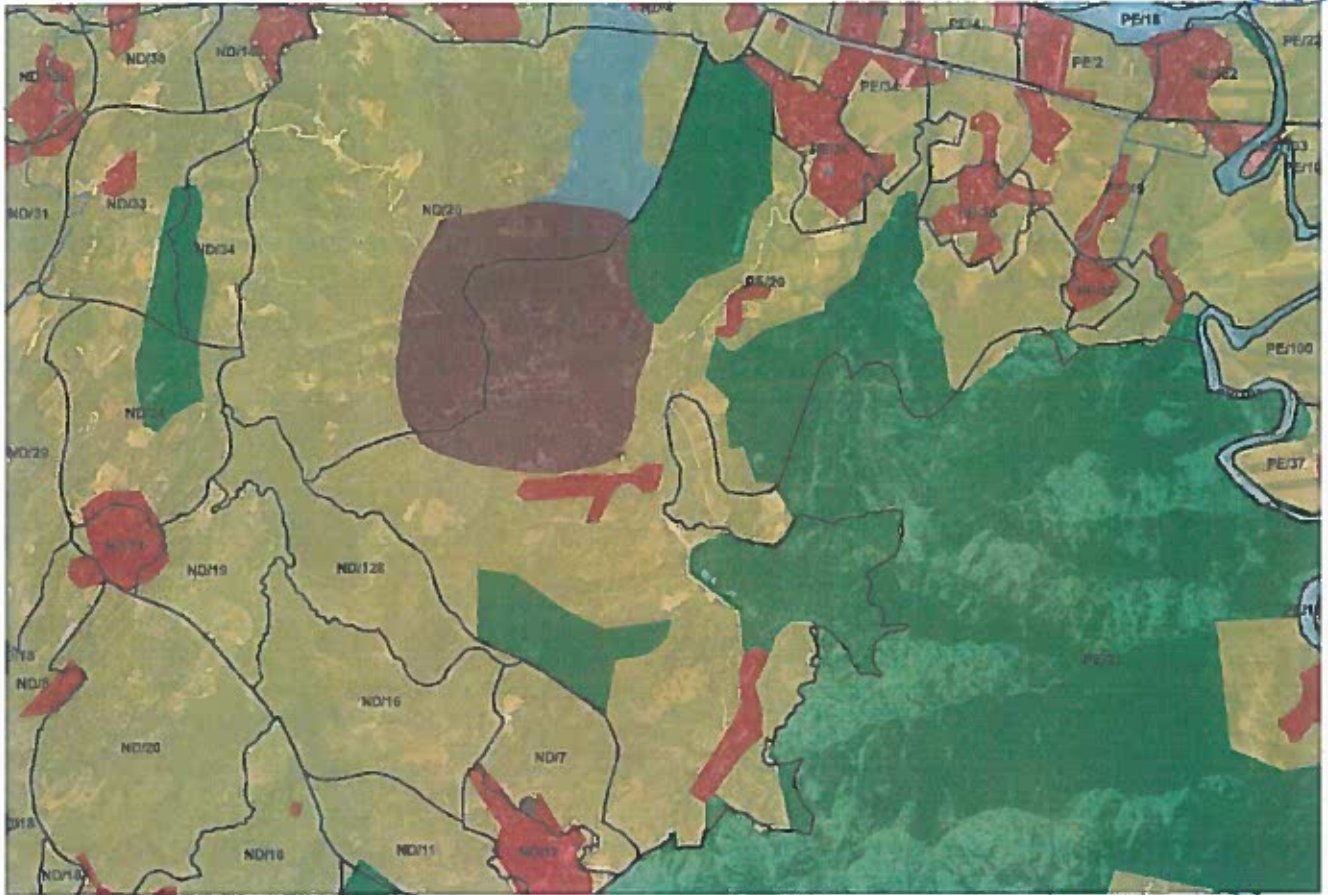

SHSH REPUBLICAN

Njësia strukturore PE/28

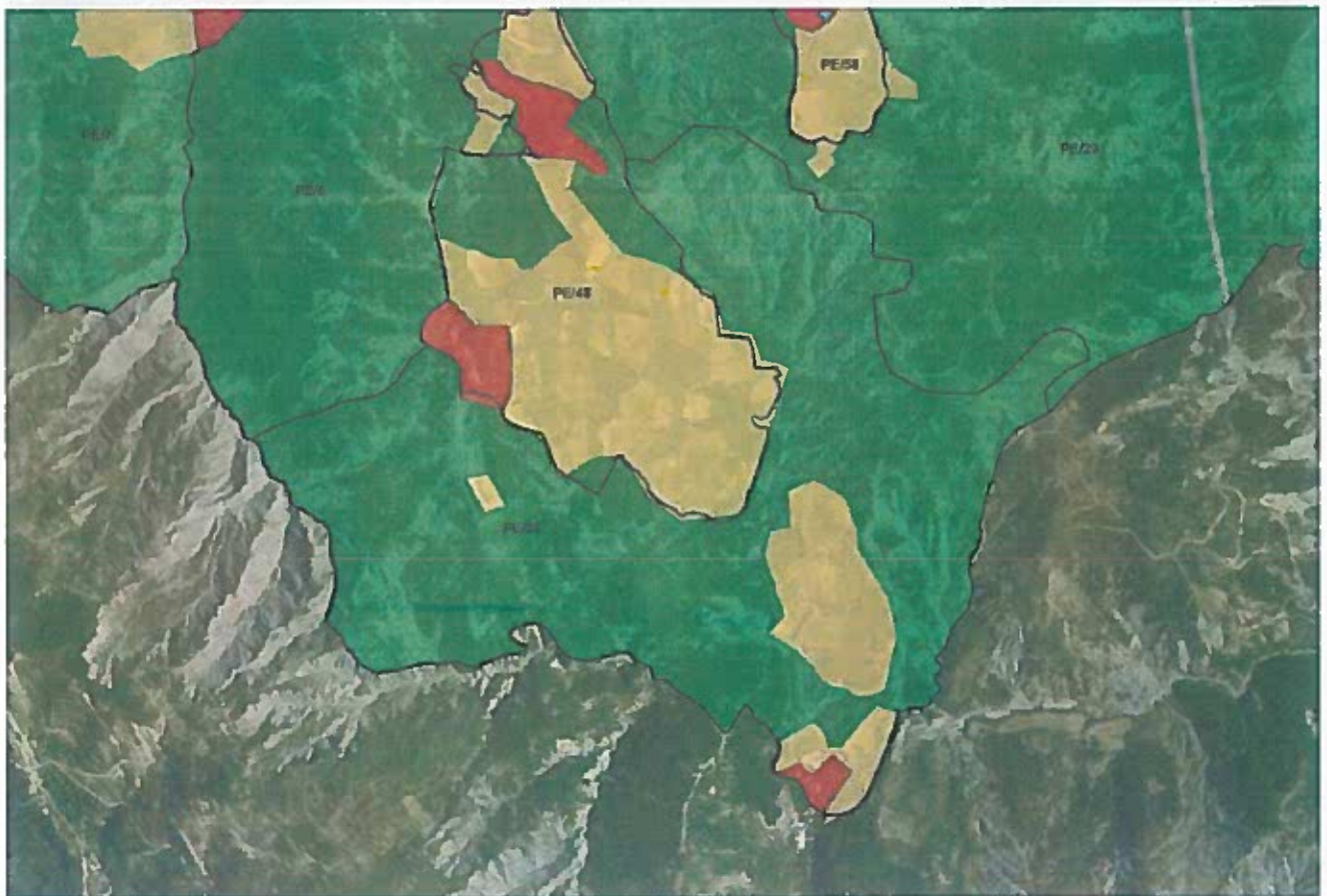

Njësia strukturore PE/29



Njësia strukturore PE/30



Njësia strukturore PE/57



Njësia strukturore PE/81



Njësia strukturore PE/94



Njësia strukturore PT/2



Njësia strukturore PT/3



Njësia strukturore PT/4



Njësia strukturore PT/5



Njësia strukturore PT/7



Njësia strukturore PT/13



Njësia strukturore PT/23



Njësia strukturore PT/27



Njësia strukturore PT/33



Njësia strukturore PT/35

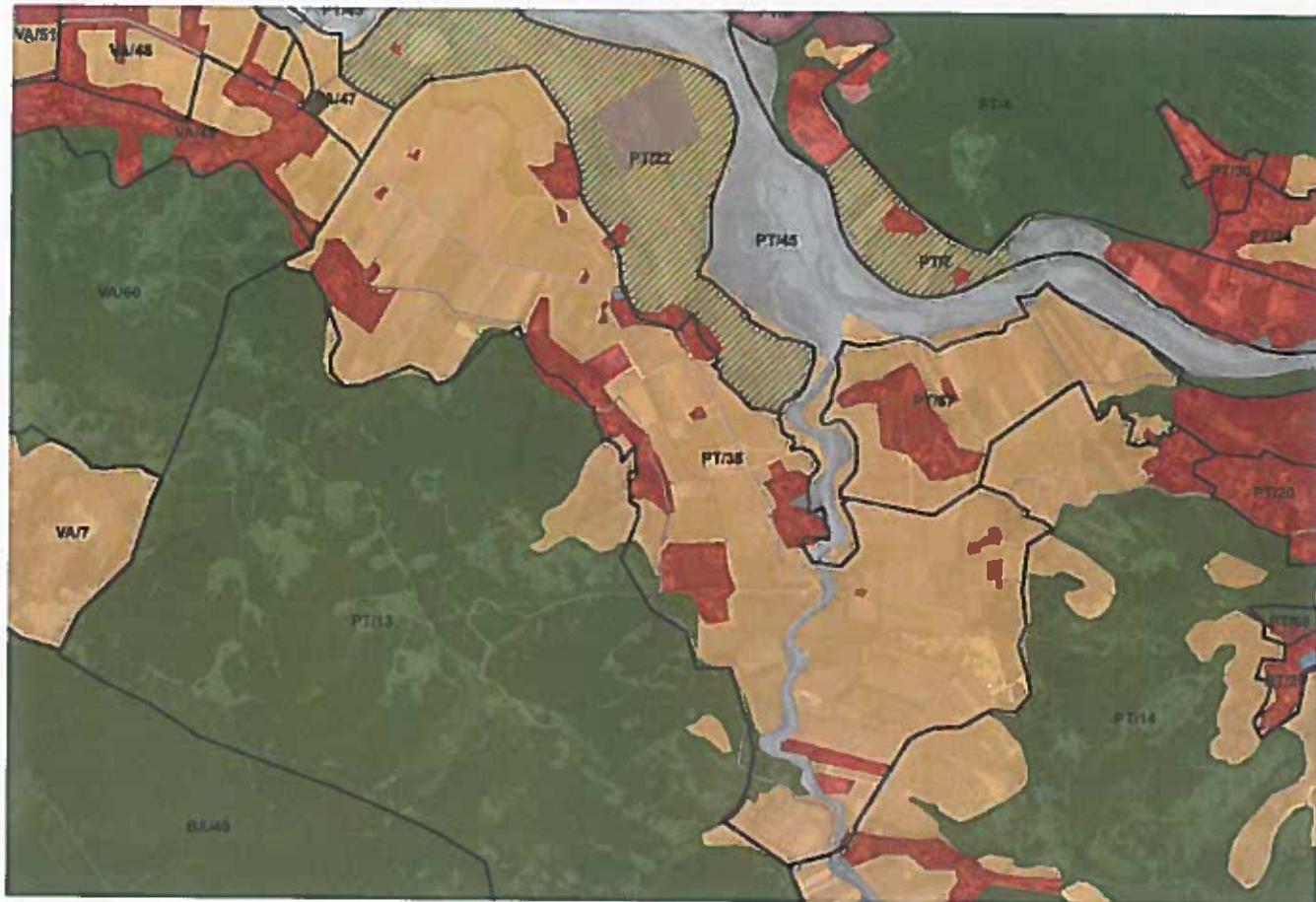

Njësia strukturore PT/36

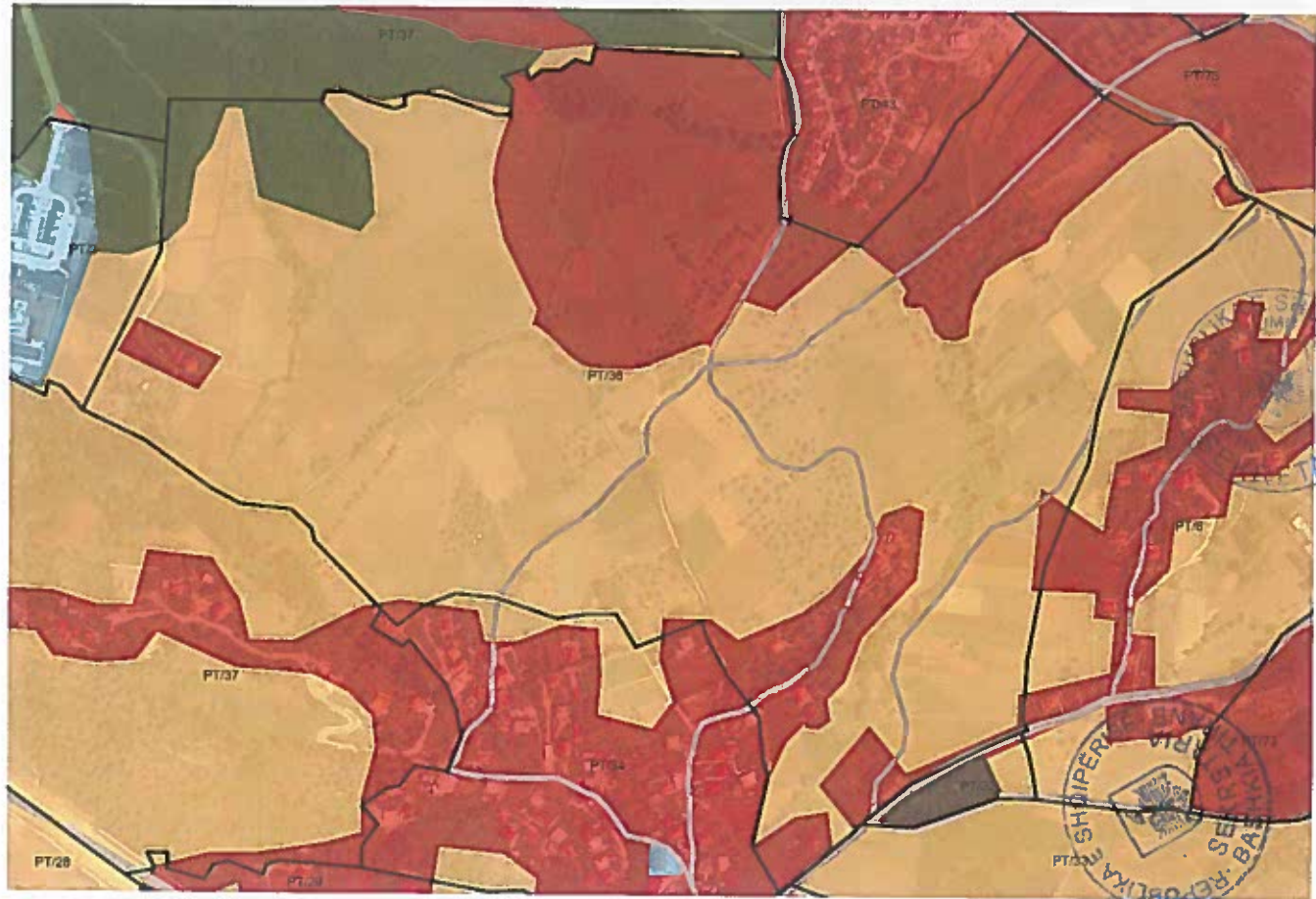

Njësia strukturore PT/37



Njësia strukturore PT/39



Njësia strukturore PT/40



Njësia strukturore PT/41



Njësia strukturore PT/43



Njësia strukturore PT/45



Njësia strukturore PT/46



Njësia strukturore PT/48

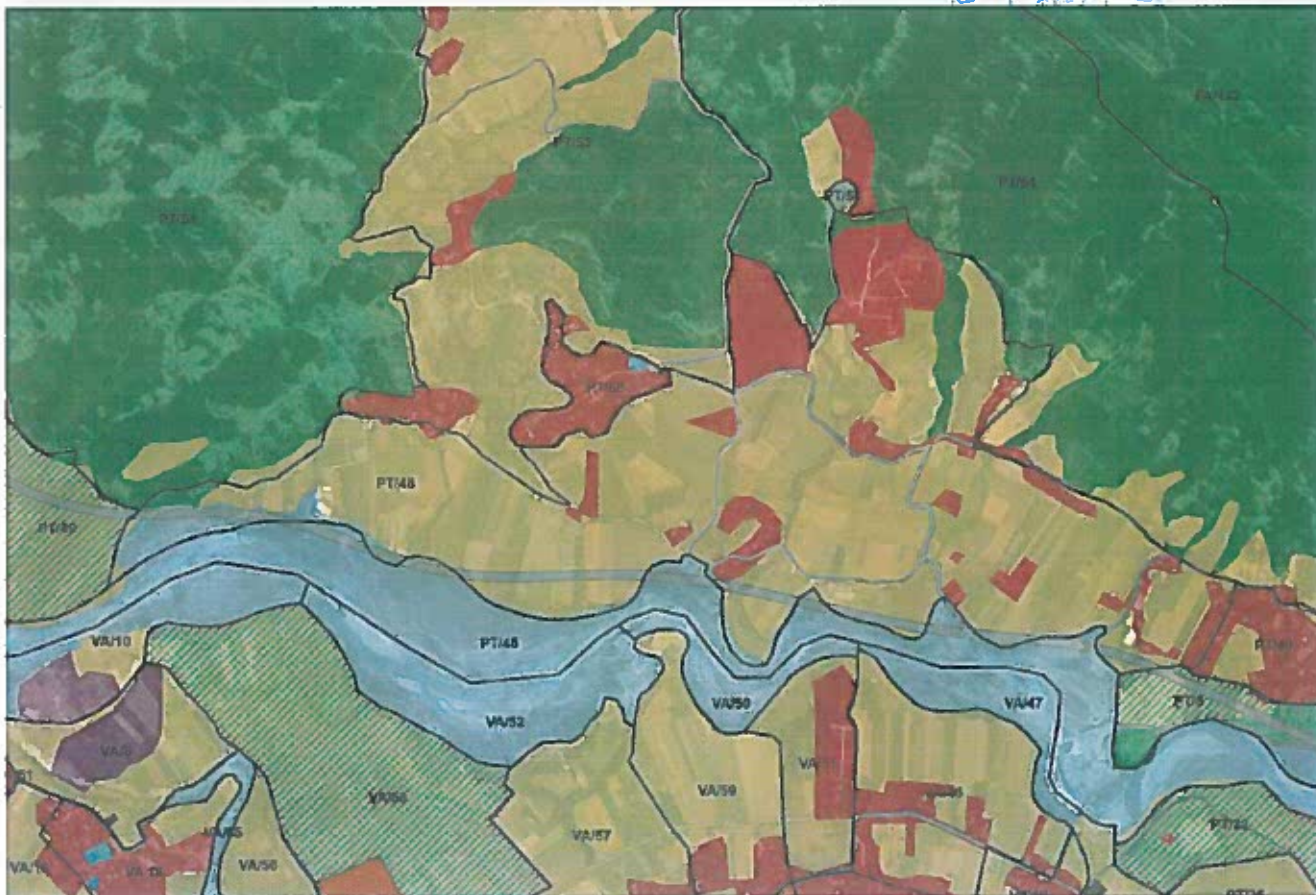

Njësia strukturore PT/49

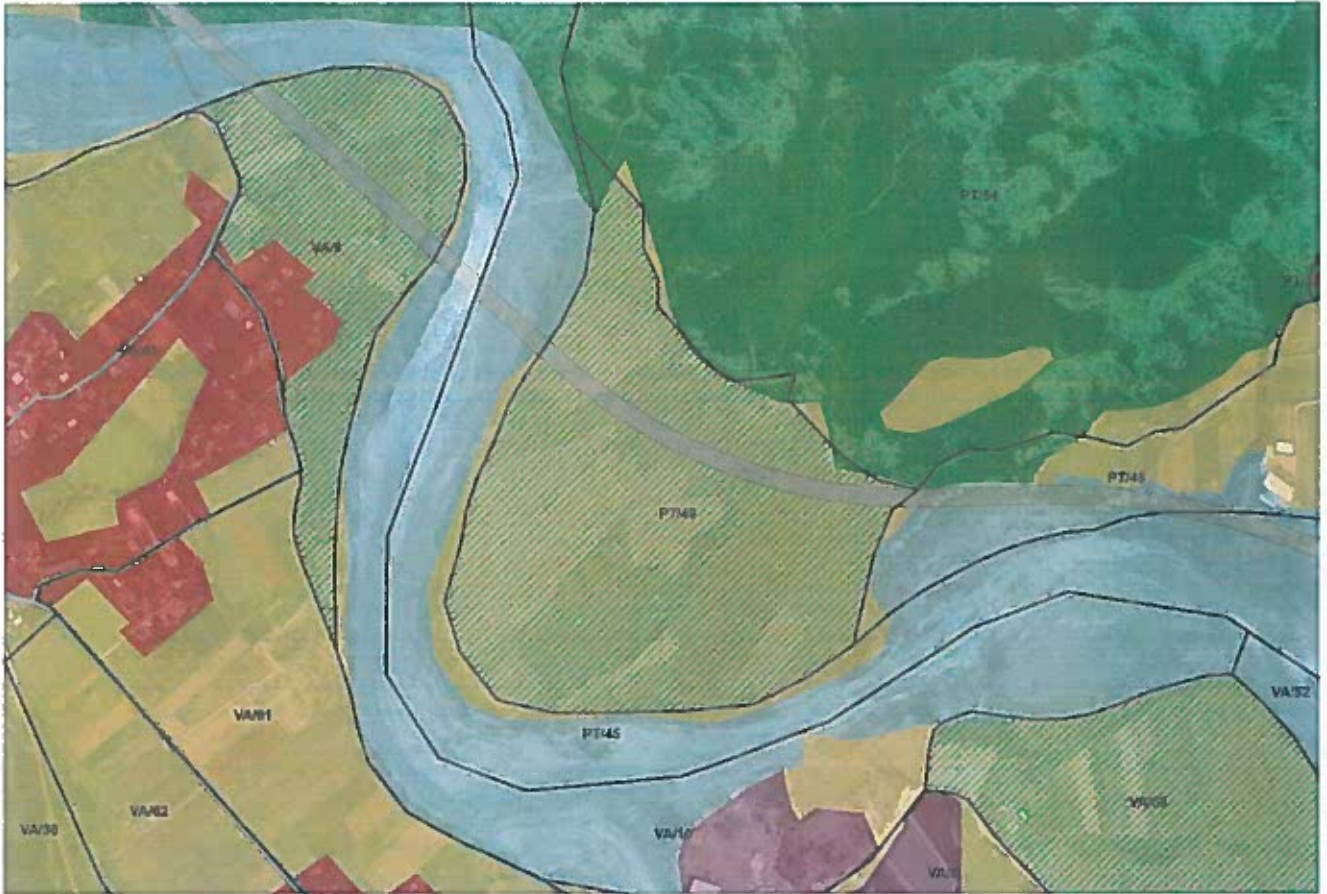

Njësia strukturore PT/54

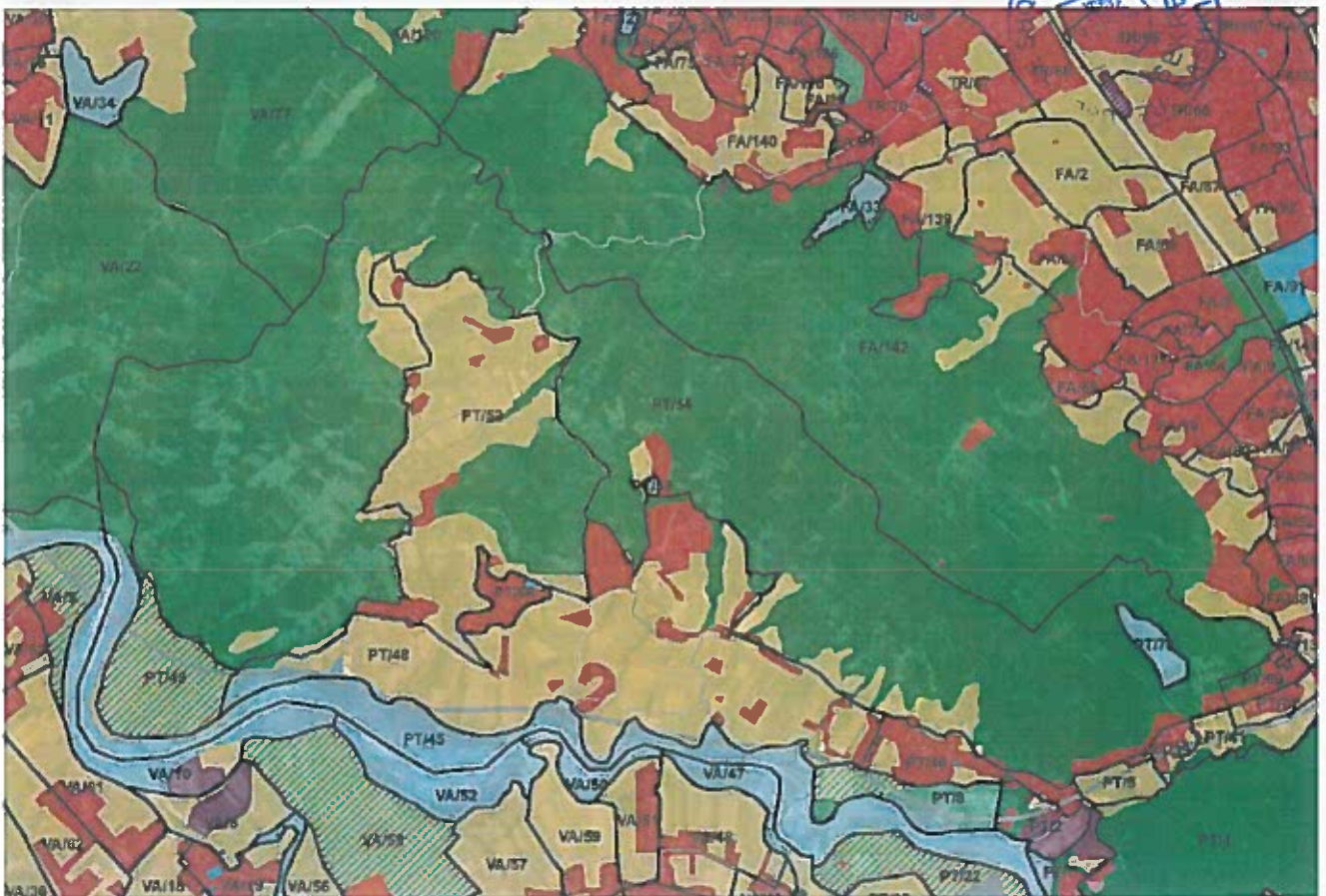

Njësia strukturore PT/56

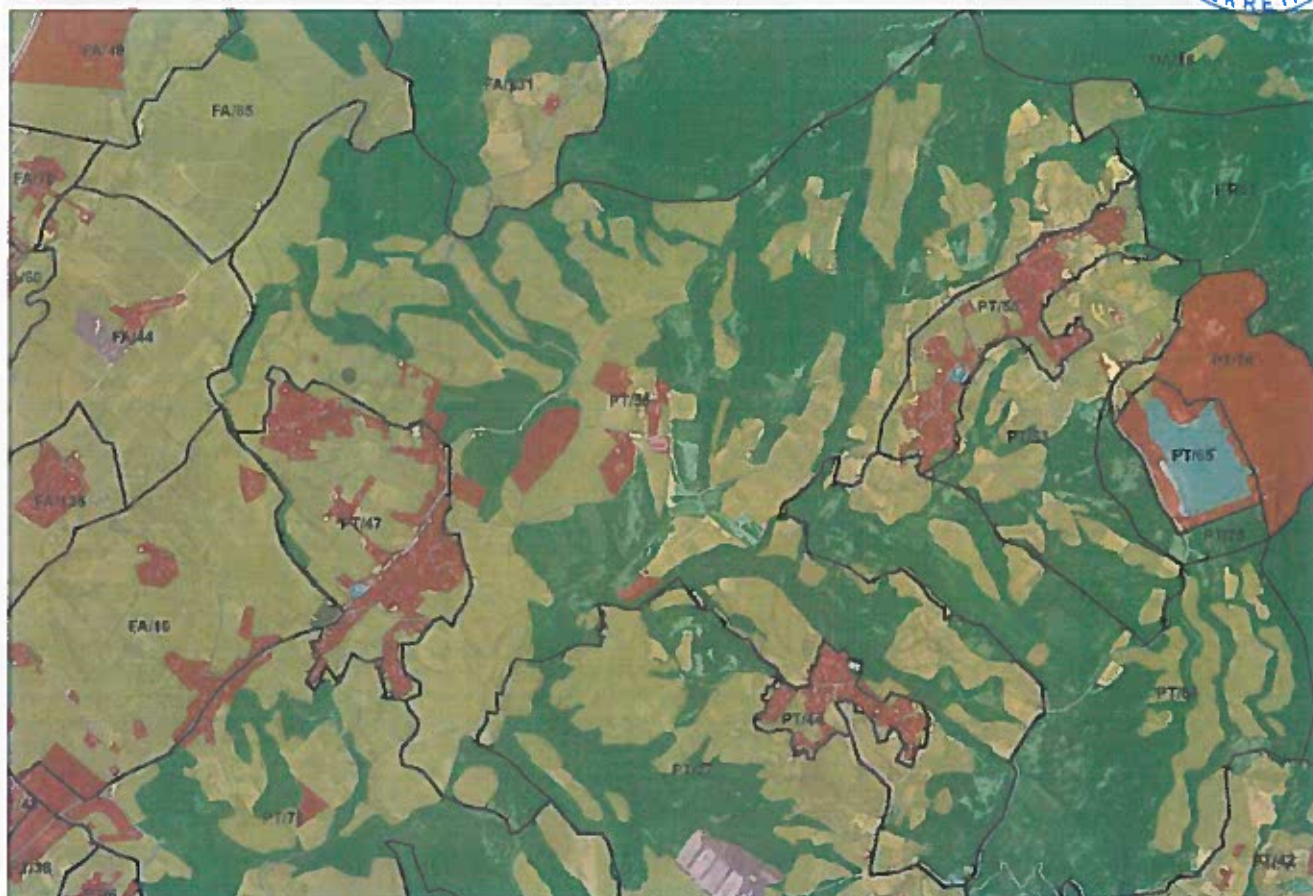

Njësia strukturore PT/67

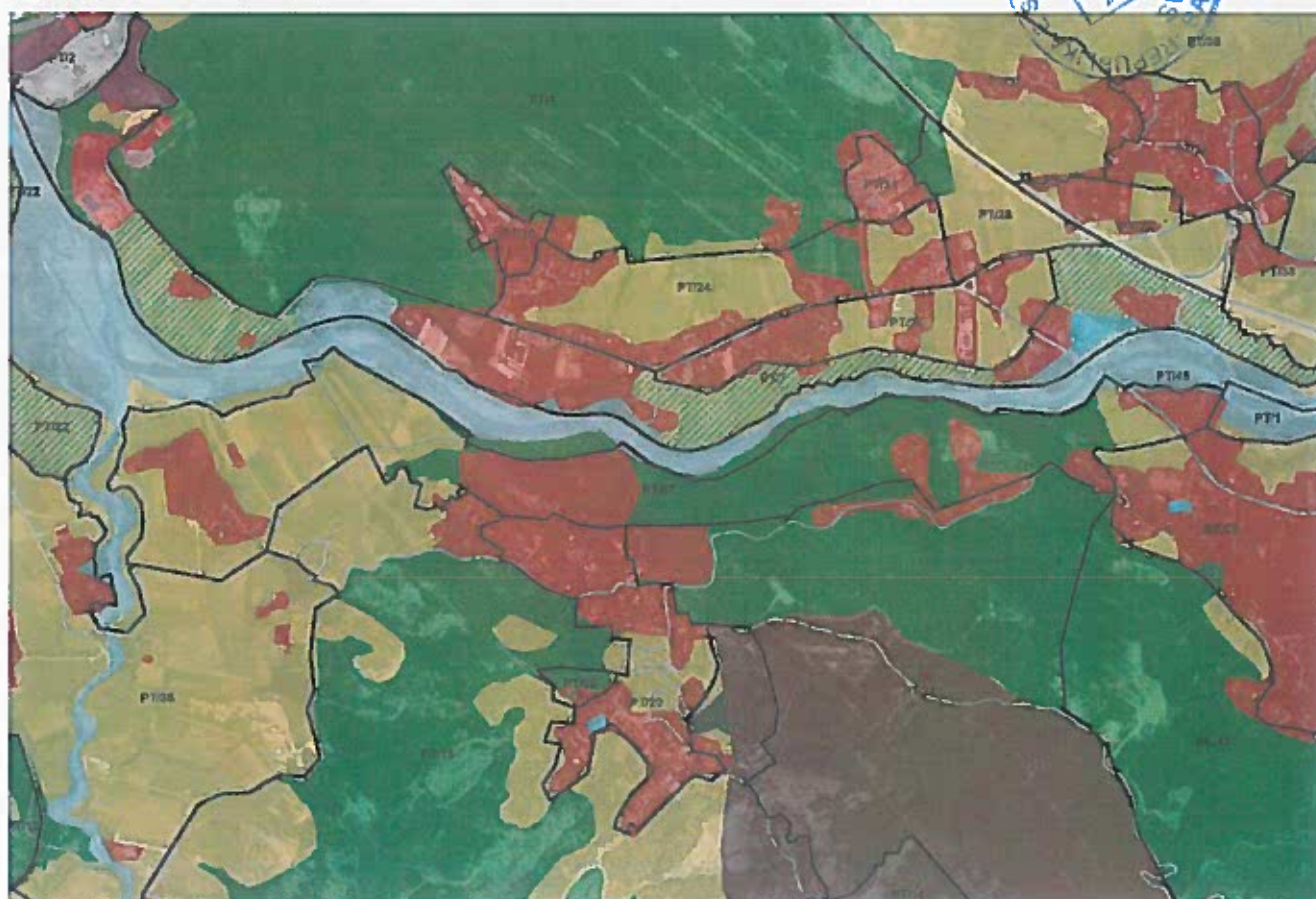

Njësia strukturore PT/71



Njësia strukturore PT/73



Njësia strukturore SH/19



Njësia strukturore SH/25

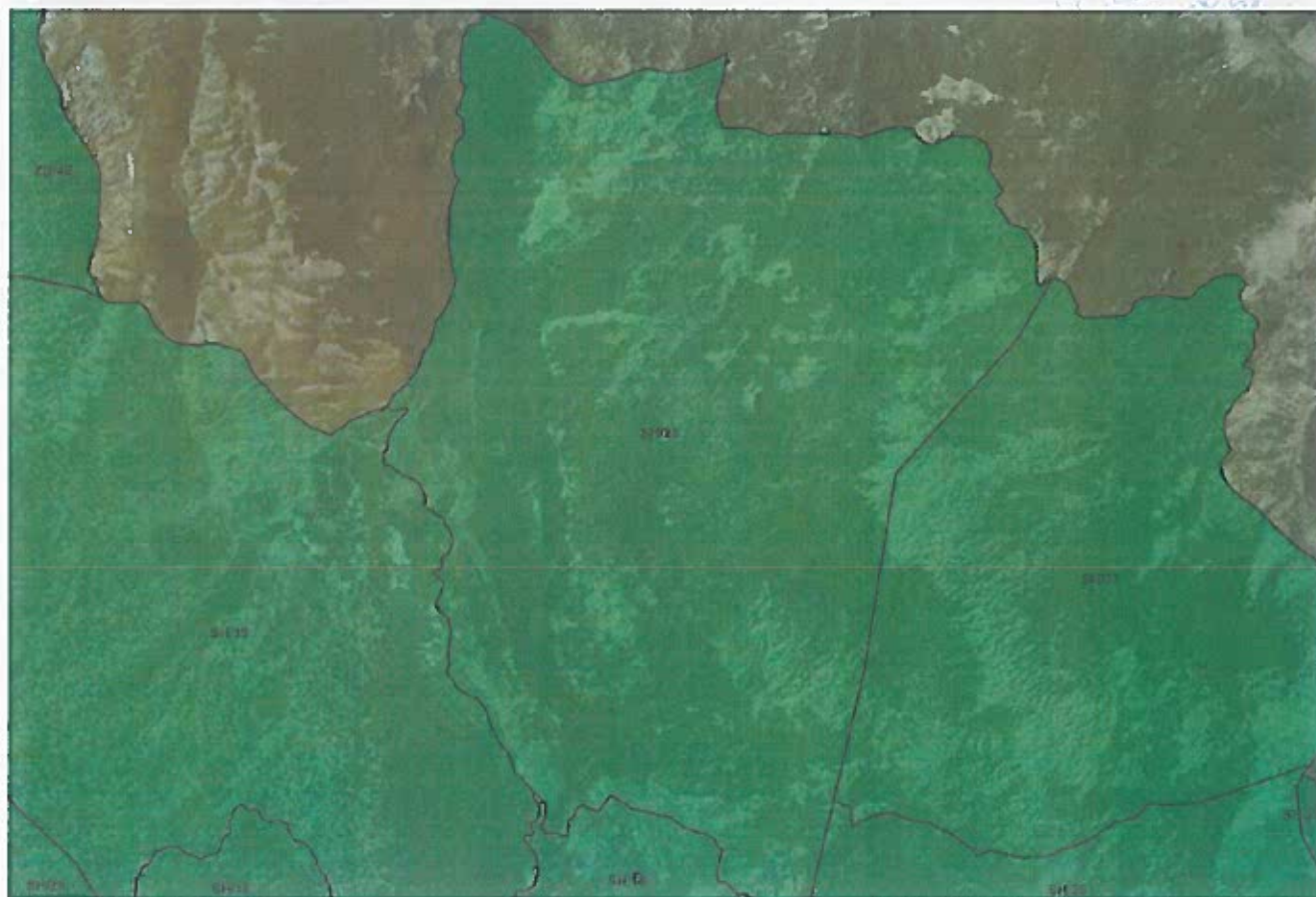

Njësia strukturore SH/26



Njësia strukturore SH/27

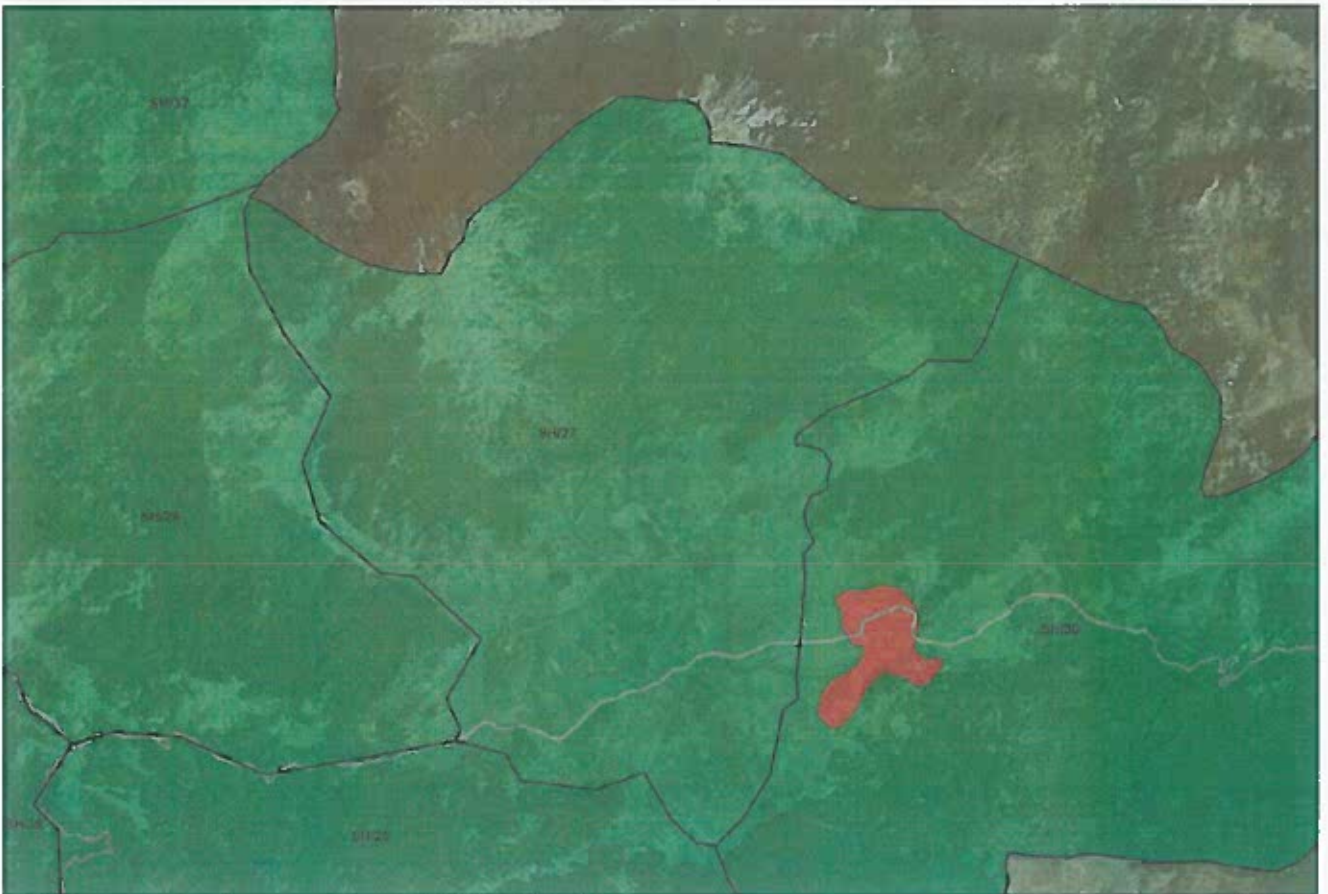

Njësia strukturore SH/28



Njësia strukturore SH/29



Njësia strukturore SH/32



Njësia strukturore SH/33



Njësia strukturore SH/36



Njësia strukturore SH/37



Njësia strukturore SH/43



Njësia strukturore SH/49

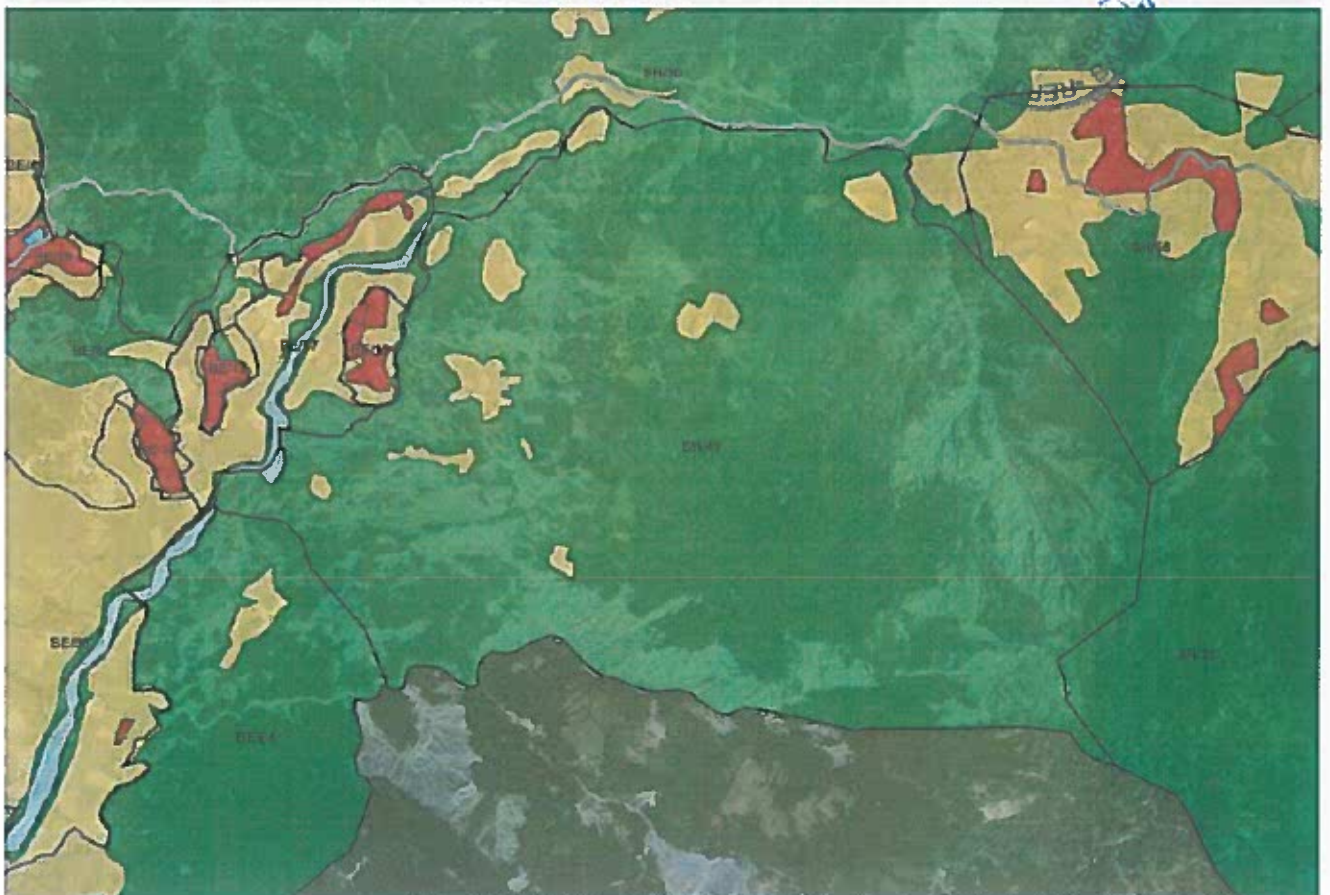

Njësia strukturore TR/1



Njësia strukturore TR/2

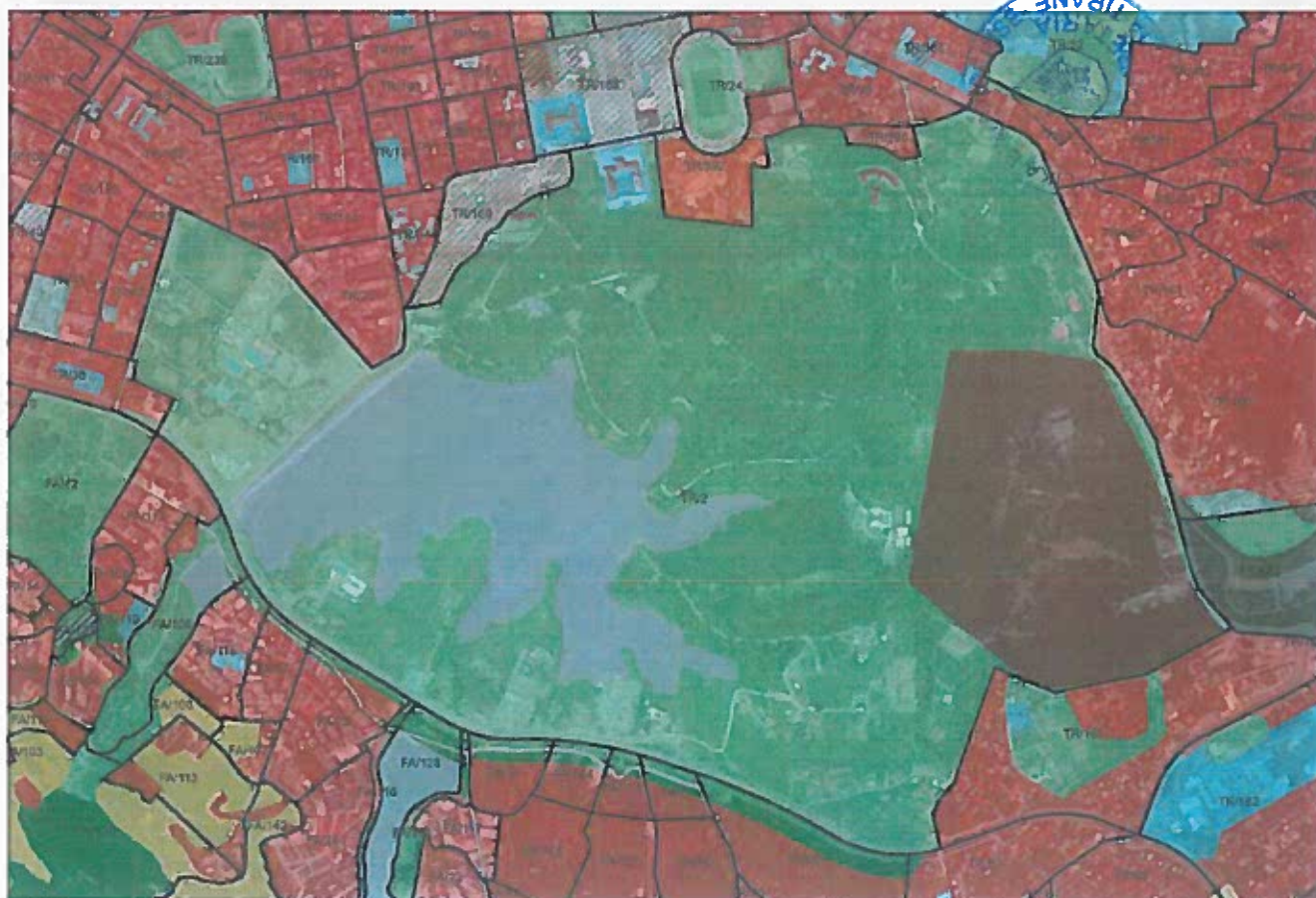

Njësia strukturore TR/14



Njësia strukturore TR/35

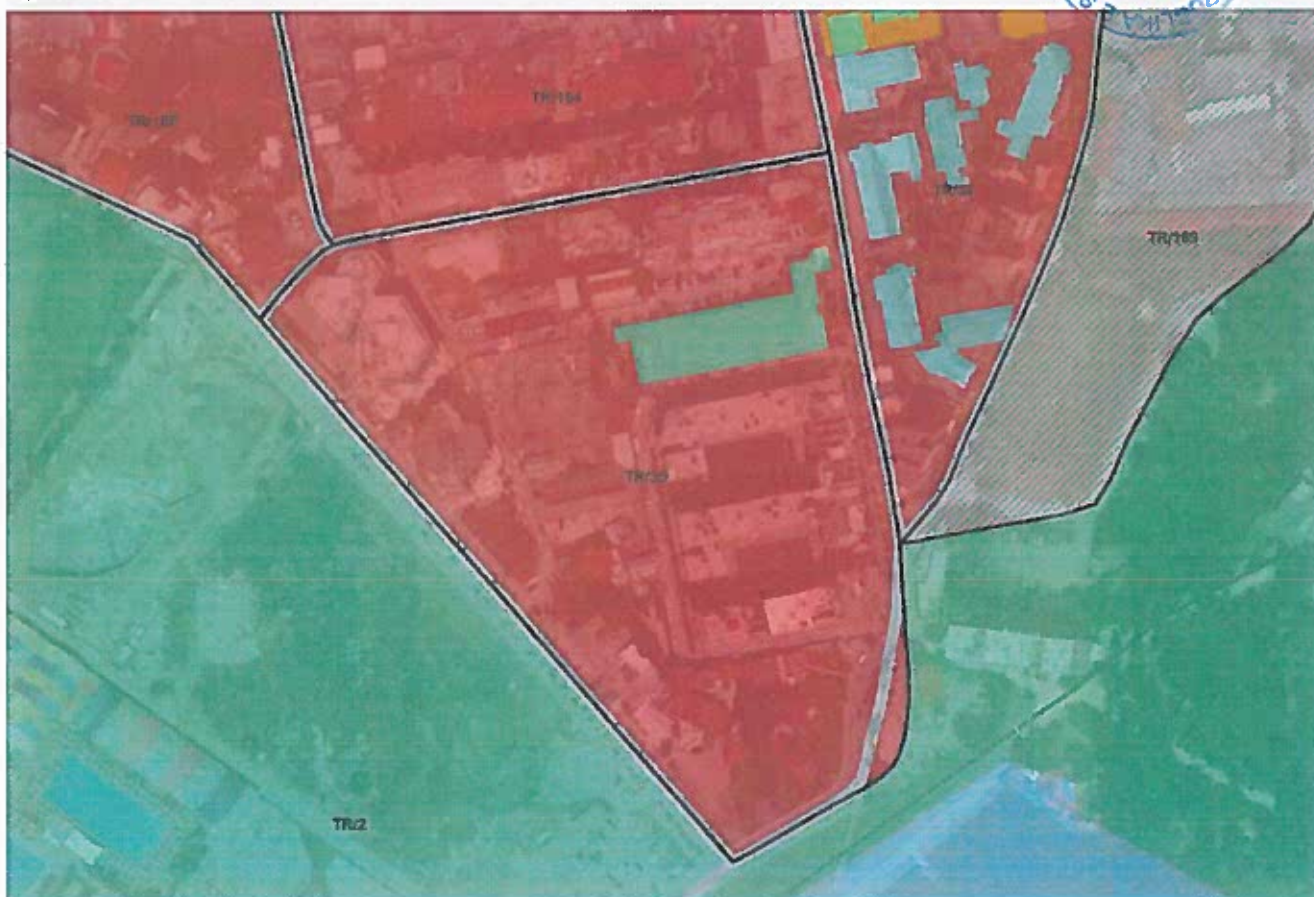

Njësia strukturore TR/36



Njësia strukturore TR/50



Njësia strukturore TR/58



Njësia strukturore TR/84



Njësia strukturore TR/68



Njësia strukturore TR/86



Njësia strukturore TR/102



Njësia strukturore TR/116





Njësia strukturore TR/137



Njësia strukturore TR/138

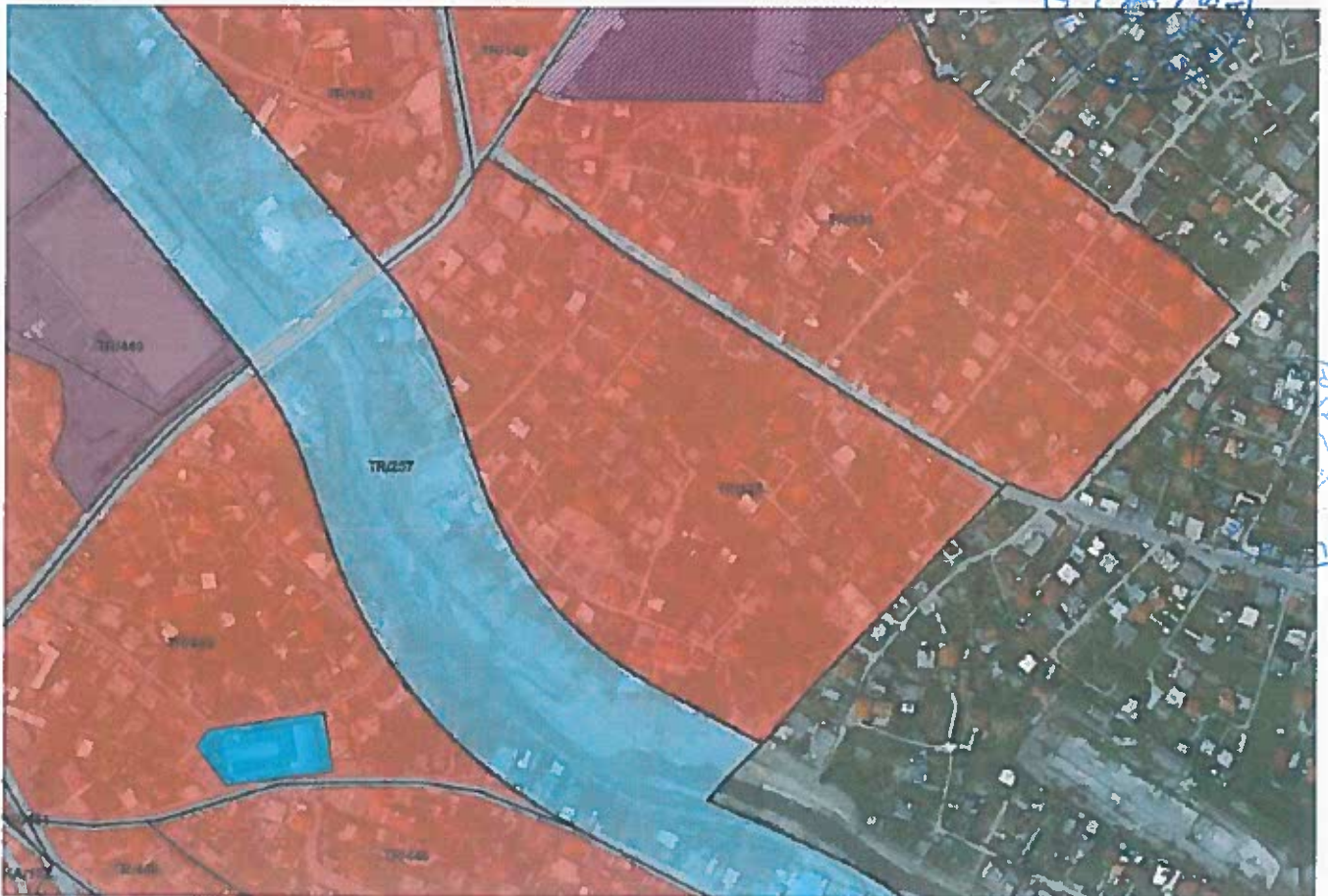

Njësia strukturore TR/139



Njësia strukturore TR/141



Njësia strukturore TR/160



Njësia strukturore TR/186

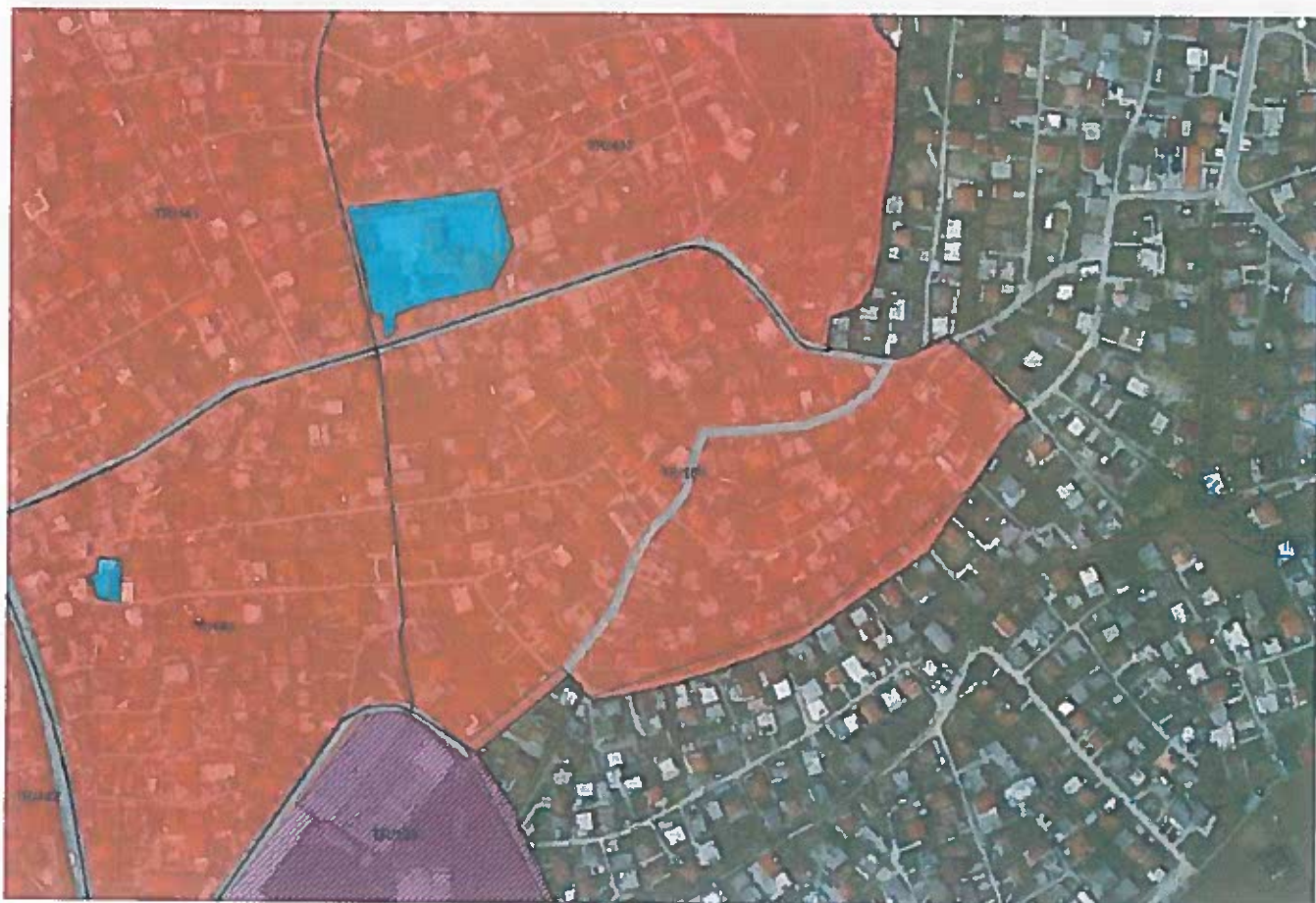

Njësia strukturore TR/216



Njësia strukturore TR/222





Njësia strukturore TR/240



Njësia strukturore TR/257



Njësia strukturore TR/288



Njësia strukturore TR/303



Njësia strukturore TR/354



Njësia strukturore TR/390



Njësia strukturore TR/404



Njësia strukturore TR/407



Njësia strukturore TR/429



Njësia strukturore TR/452



Njësia strukturore TR/457



Njësia strukturore TR/528



Njësia strukturore TR/592



Njësia strukturore VA/2



Njësia strukturore VA/4



Njësia strukturore VA/5



Njësia strukturore VA/9

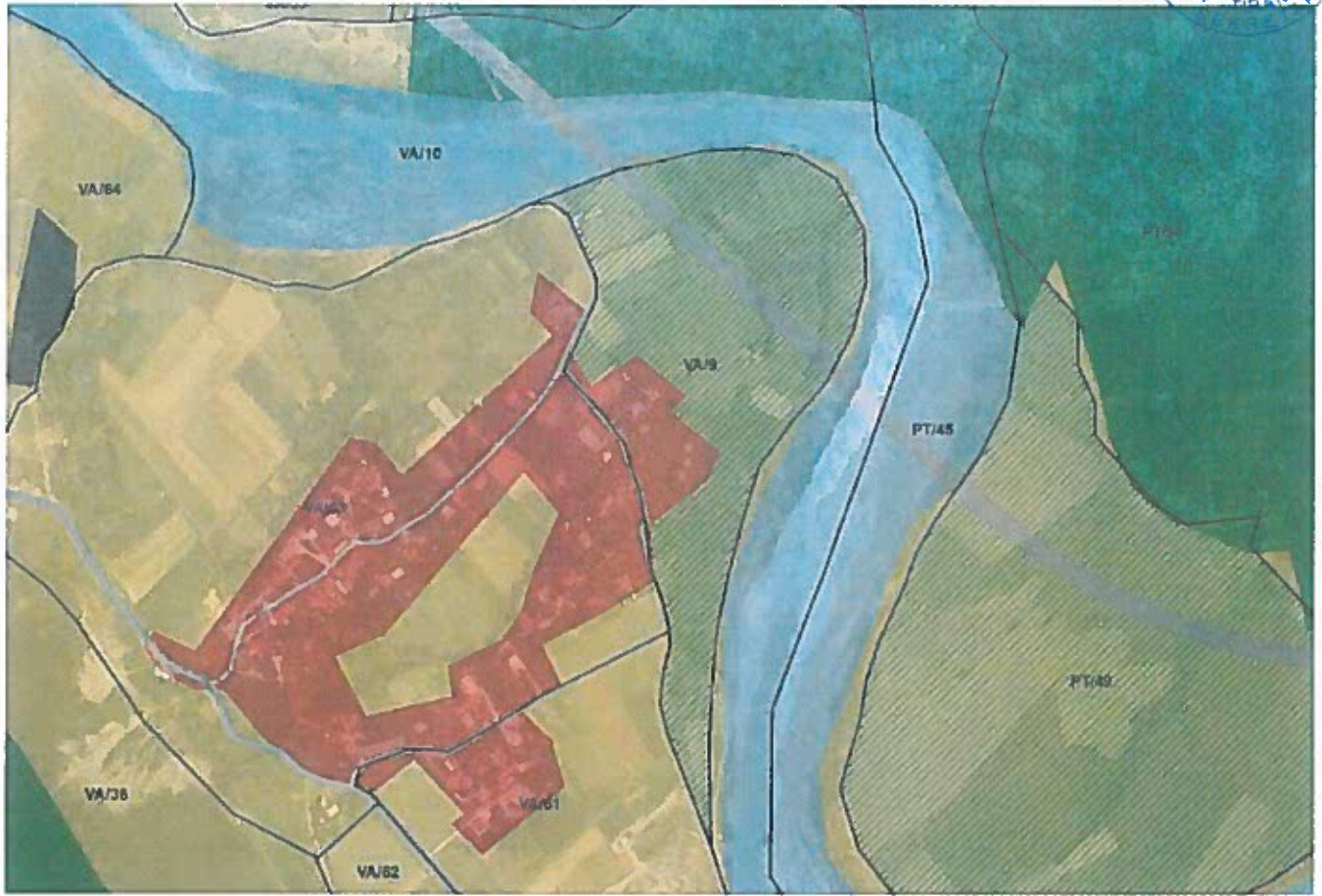

Njësia strukturore VA/10



Njësia strukturore VA/12



Njësia strukturore VA/13



Njësia strukturore VA/22



Njësia strukturore VA/23



Njësia strukturore VA/24



Njësia strukturore VA/25

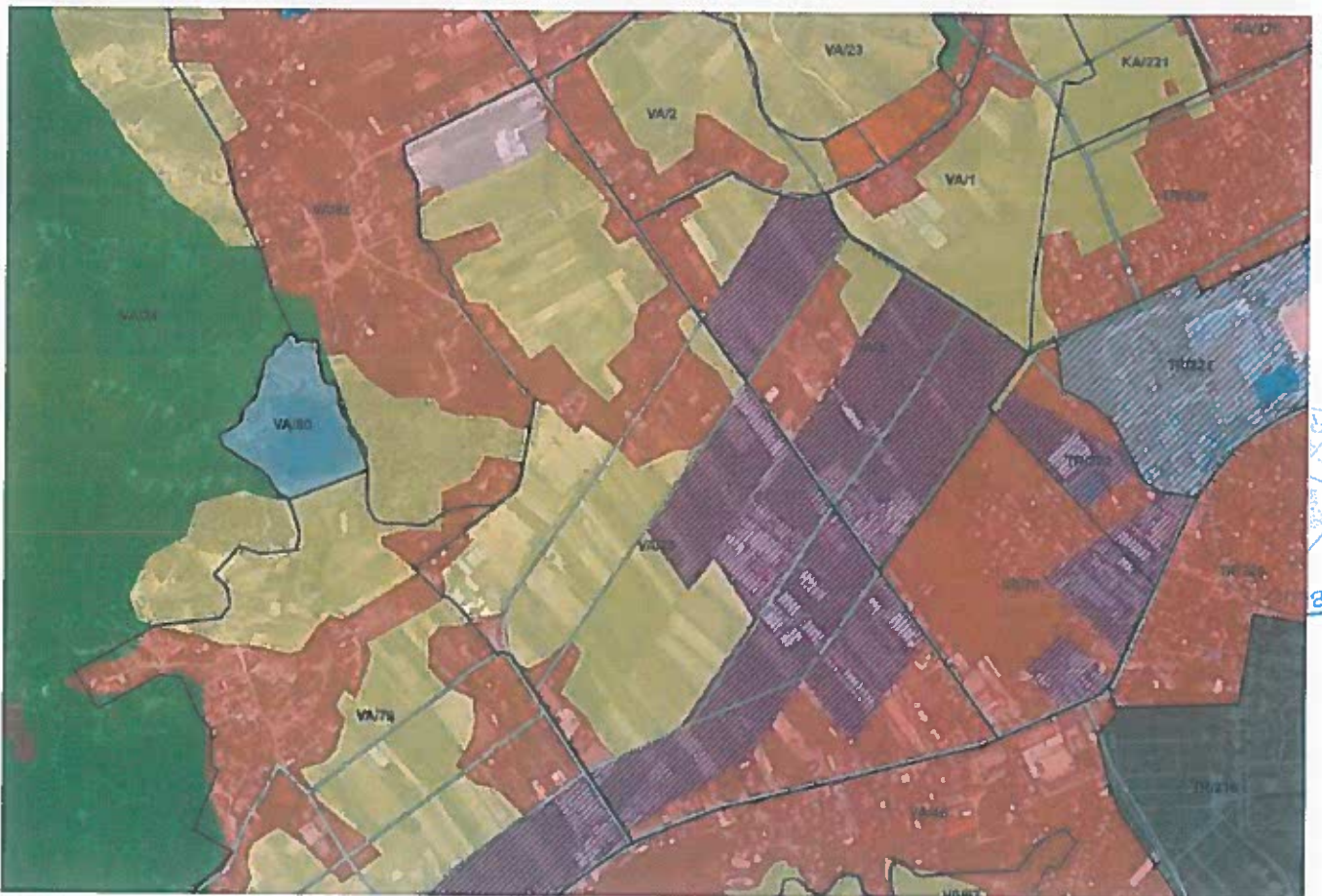

Njësia strukturore VA/26



Njësia strukturore VA/27



Njësia strukturore VA/32

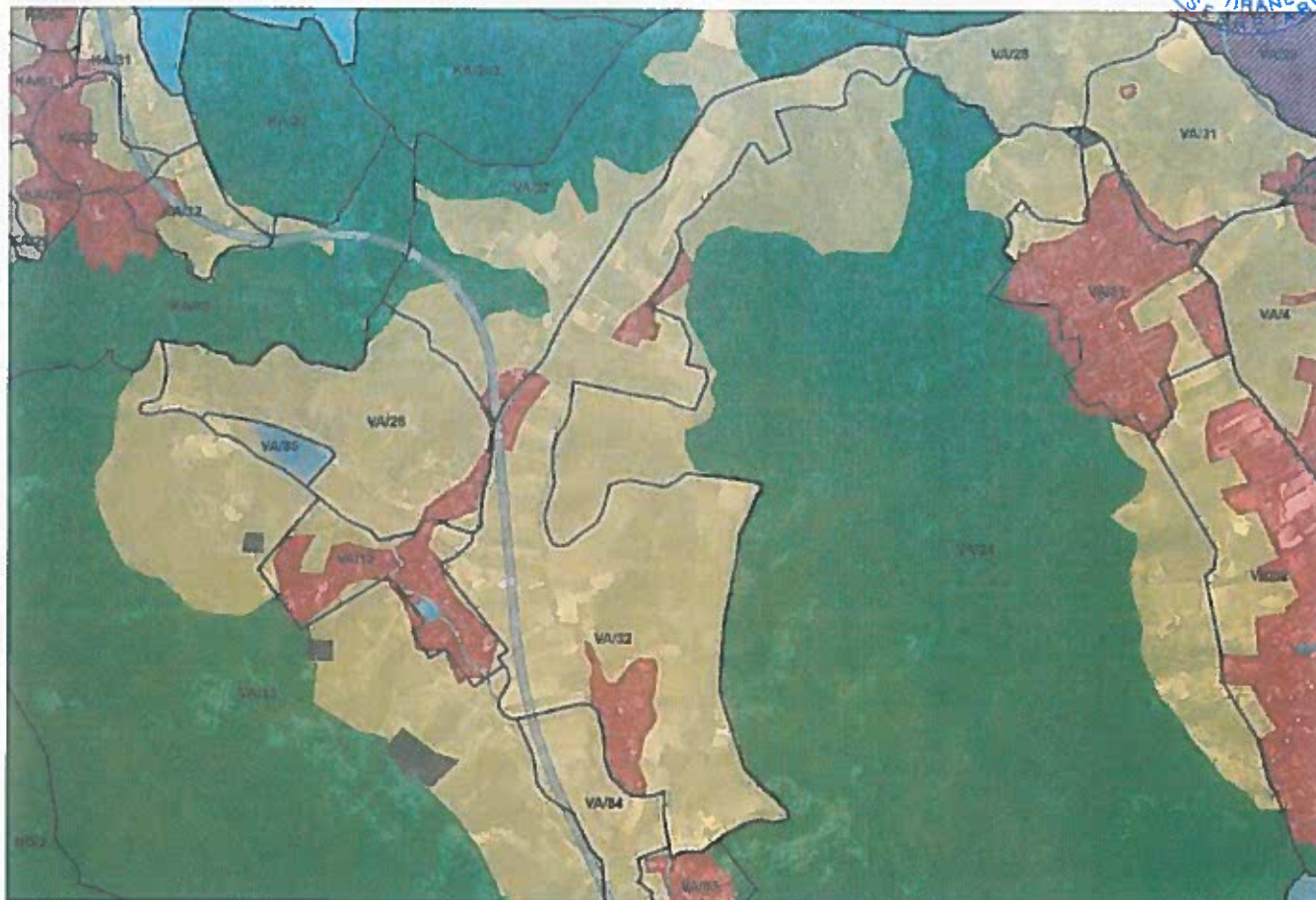

Njësia strukturore VA/33



Njësia strukturore VA/39



Njësia strukturore VA/44



Njësia strukturore VA/45



Njësia strukturore VA/46



Njësia strukturore VA/56

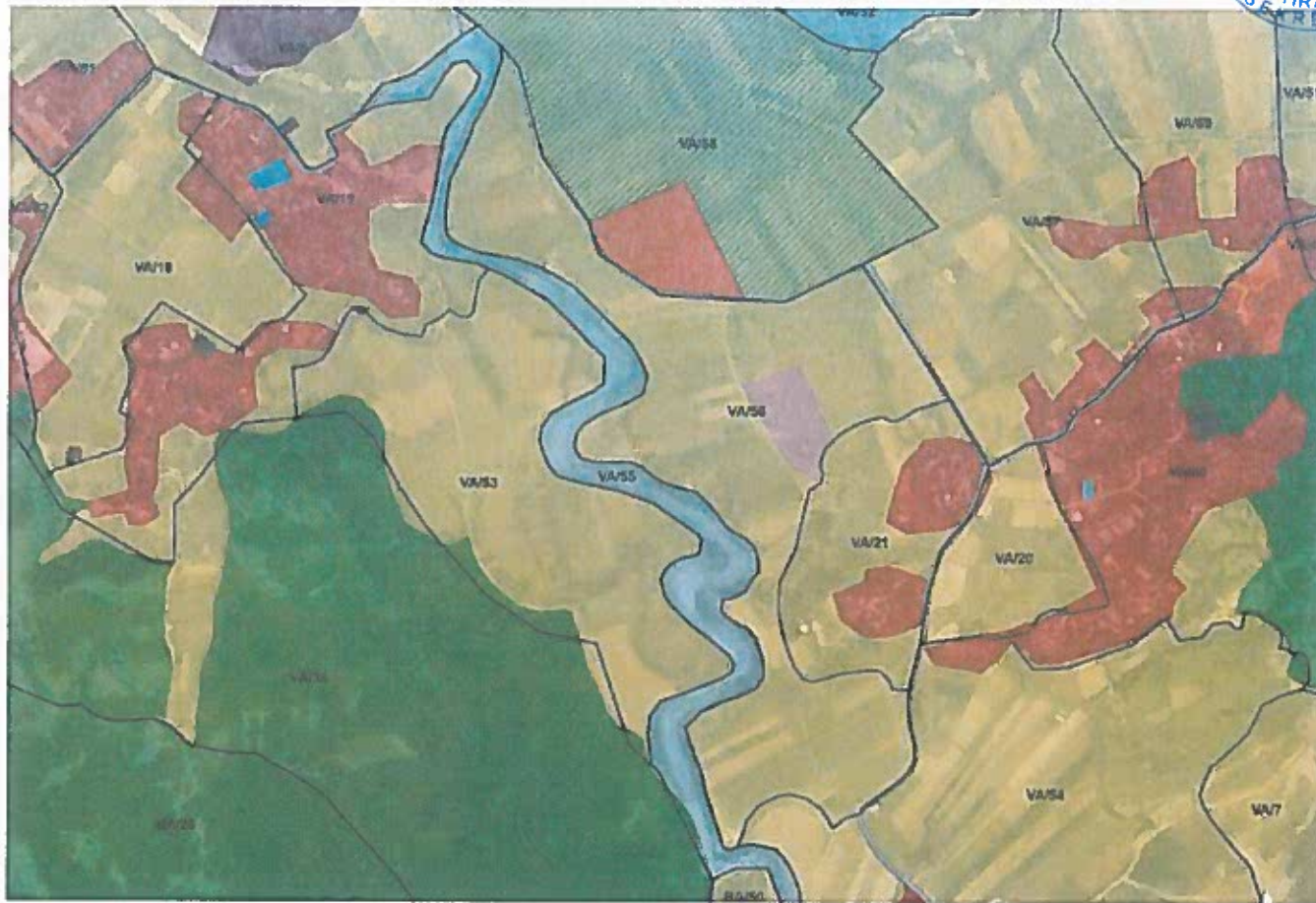

Njësia strukturore VA/58



Njësia strukturore VA/64



Njësia strukturore VA/69

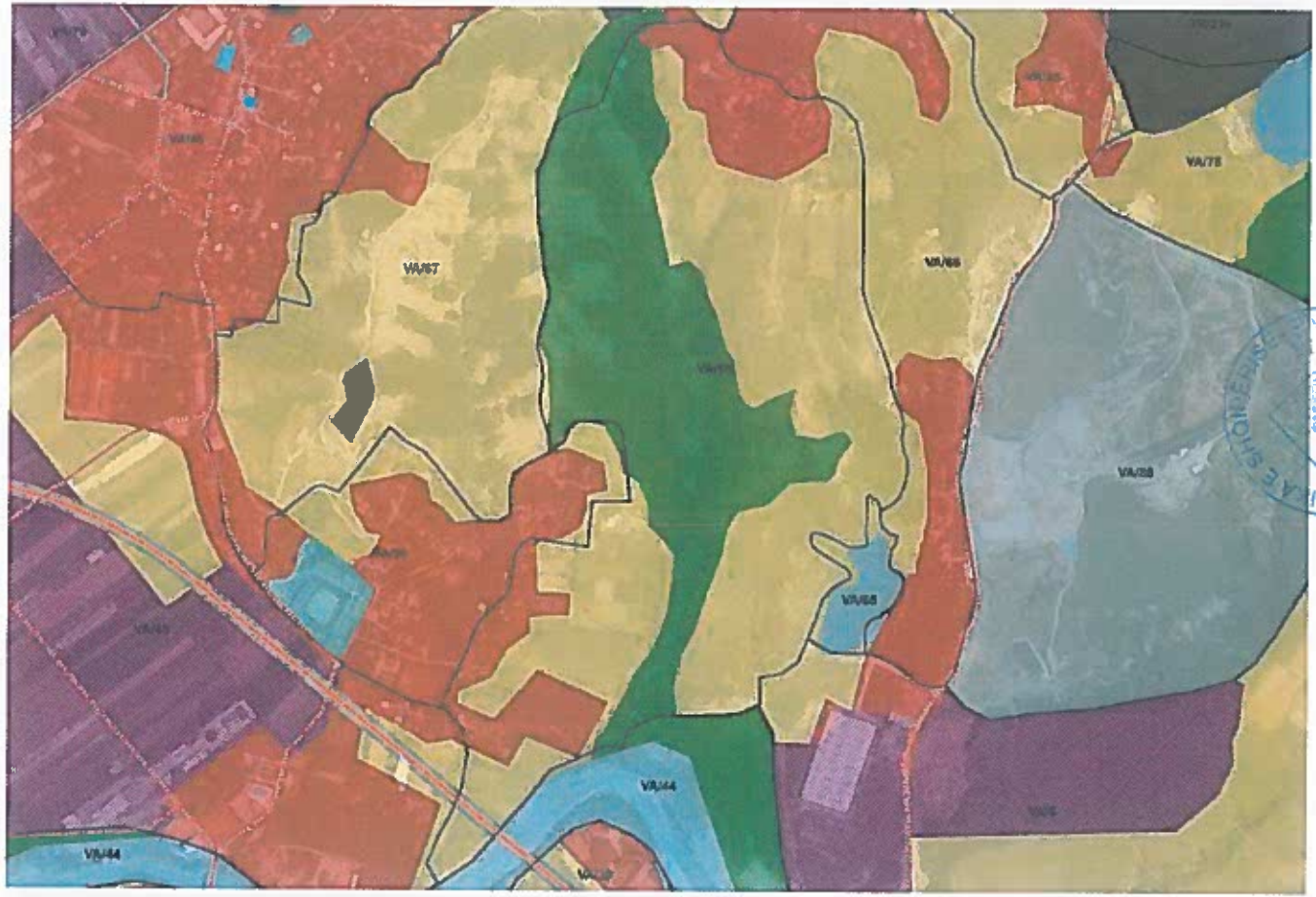

Njësia strukturore VA/75



Njësia strukturore VA/78

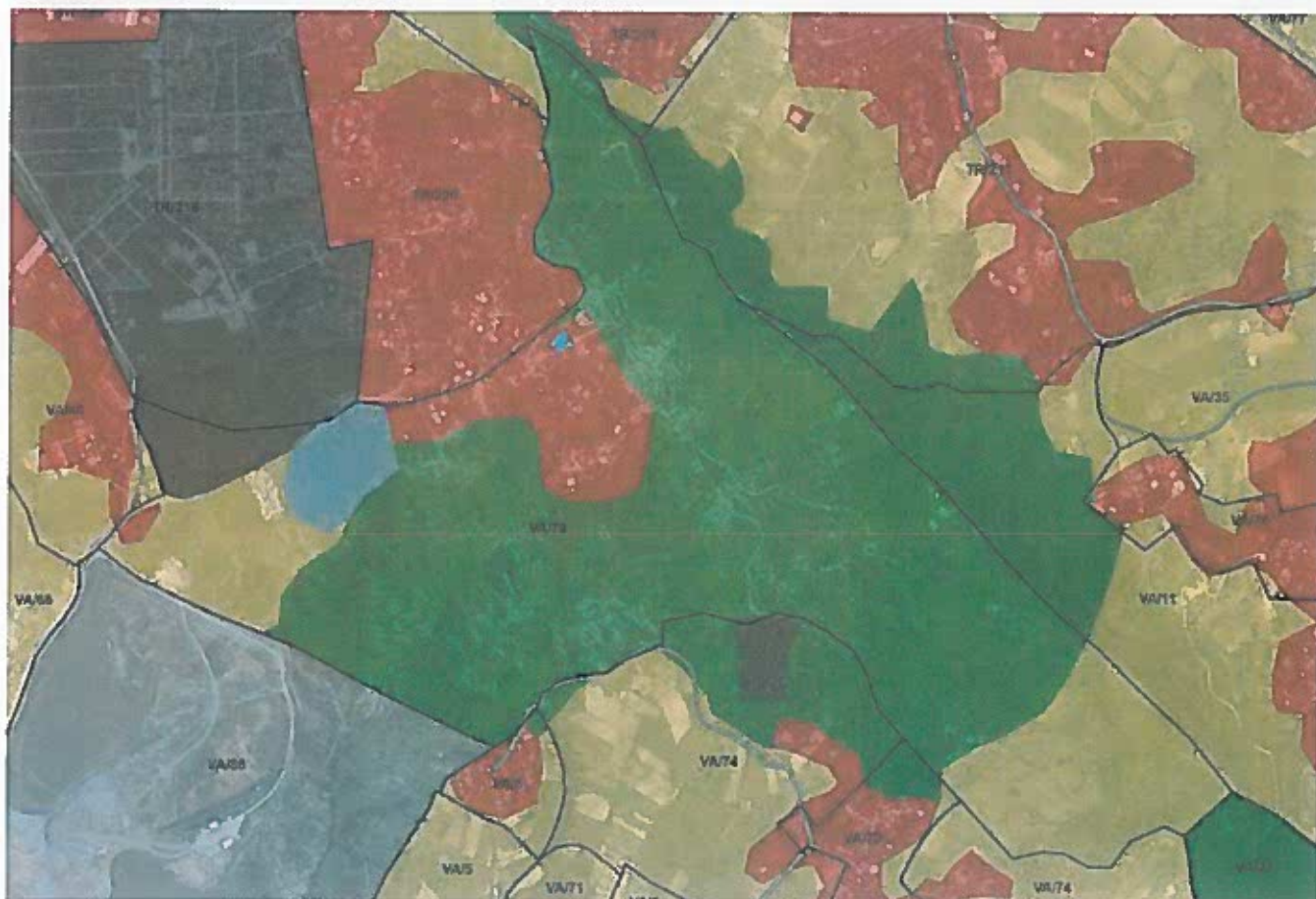

Njësia strukturore VA/79

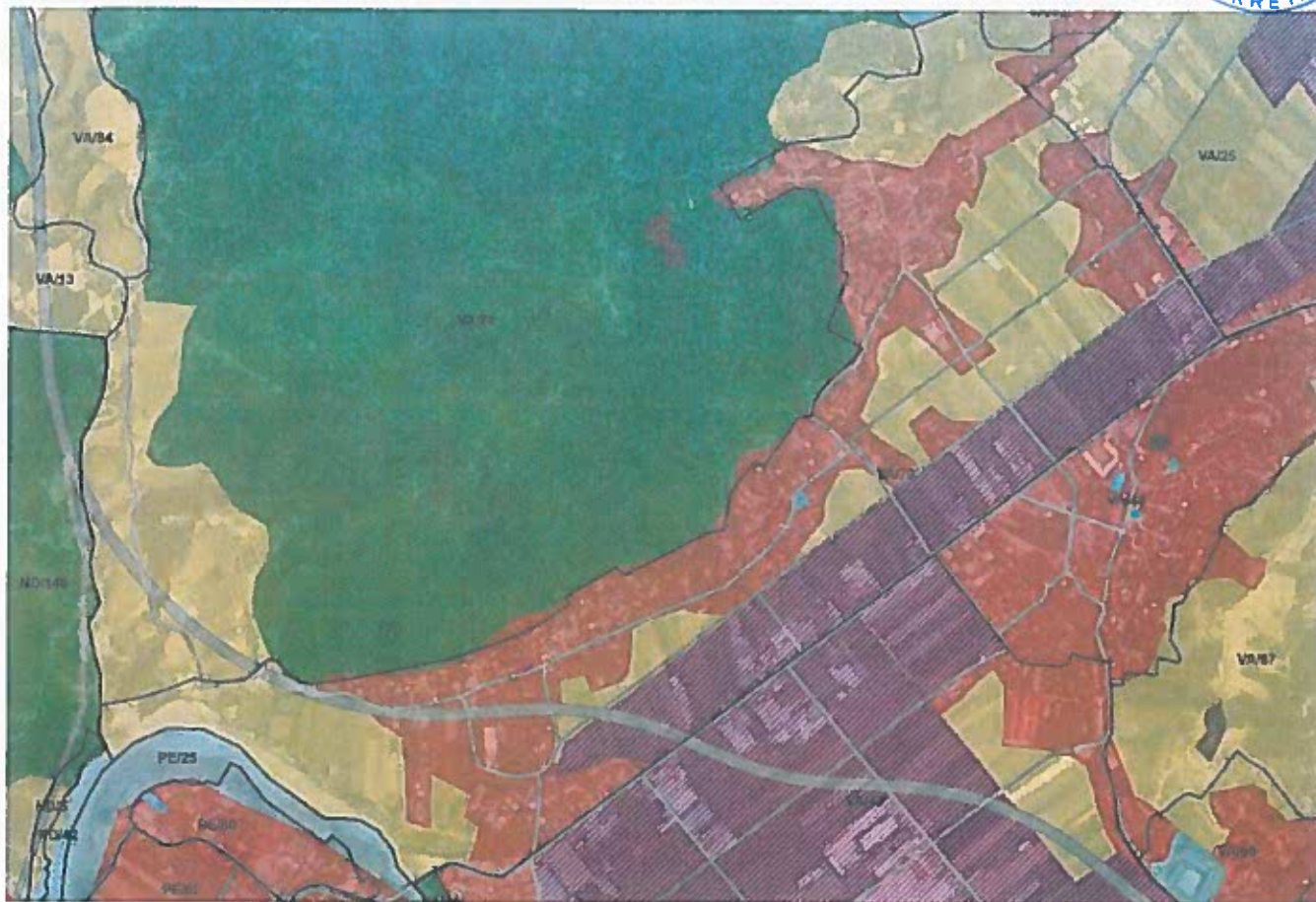

Njësia strukturore VA/82

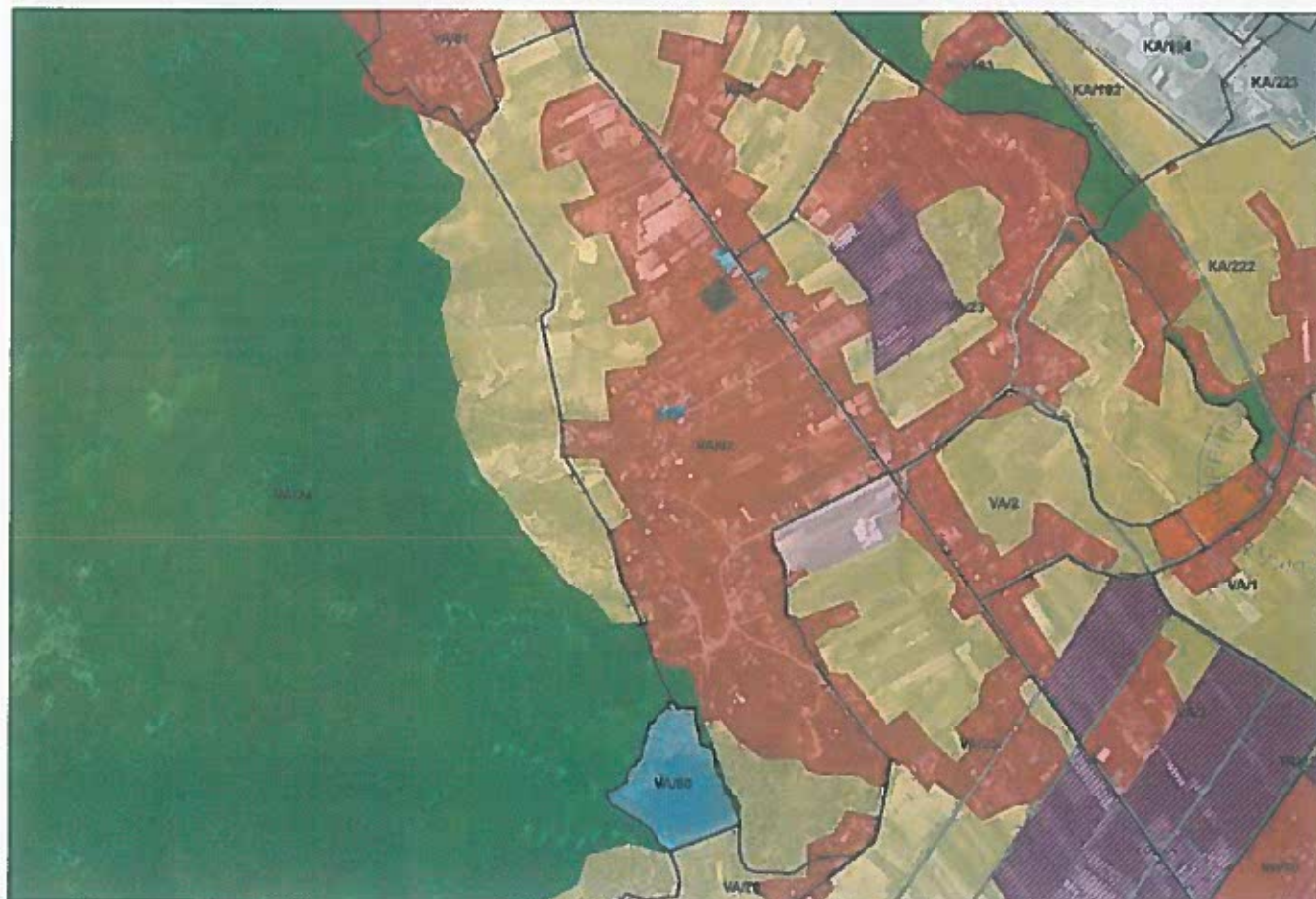

Njësia strukturore VA/84



Njësia strukturore VA/85



Njësia strukturore ZB/13



Njësia strukturore ZB/15

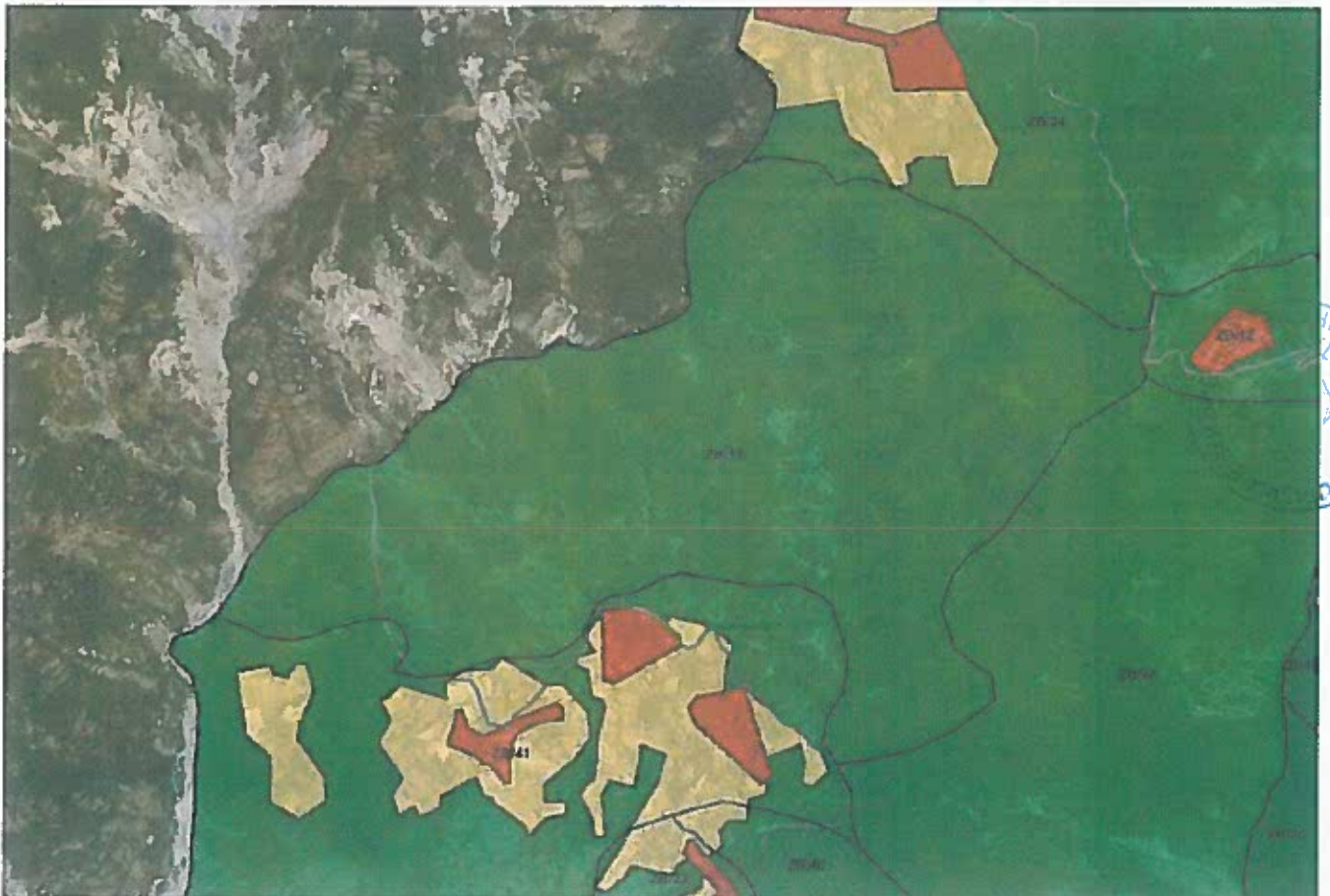

Njësia strukturore ZB/19



Njësia strukturore ZB/34



Njësia strukturore ZB/35



Njësia strukturore ZB/38

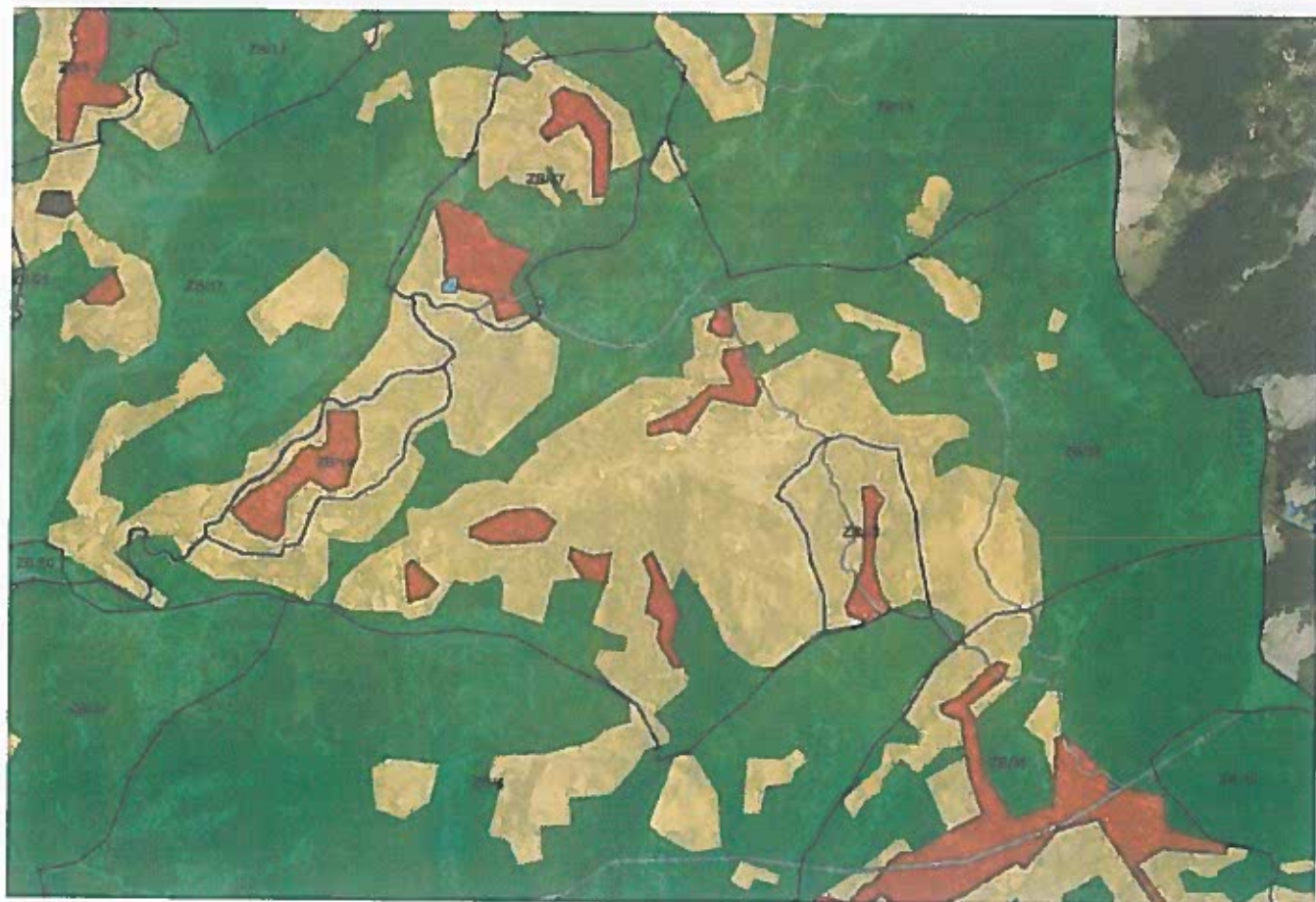

Njësia strukturore ZB/39



Njësia strukturore ZB/41



Njësia strukturore ZB/45



Njësia strukturore ZB/46



Njësia strukturore ZB/48



Njësia strukturore ZB/51



Njësia strukturore ZH/1



Njësia strukturore ZH/2

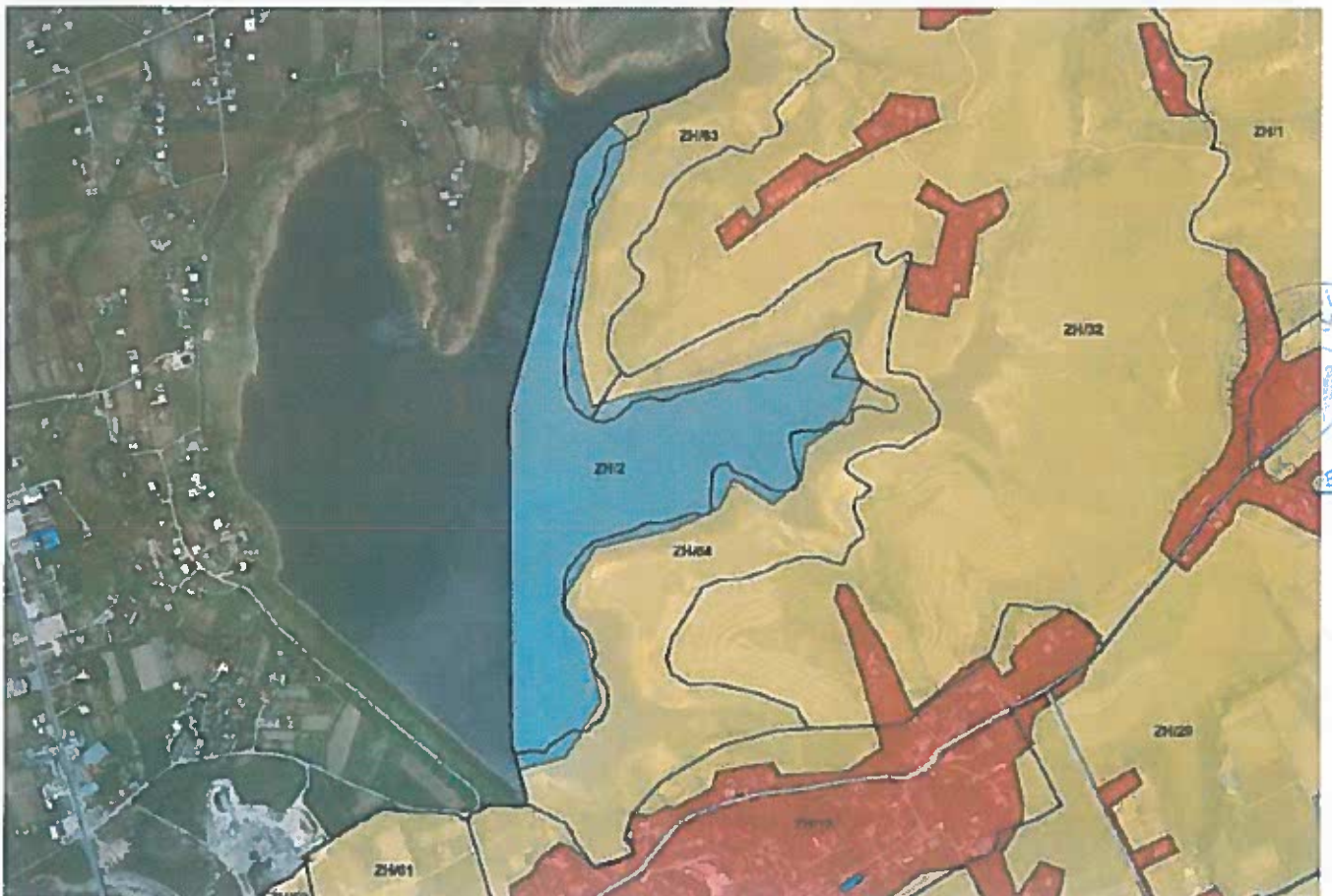

Njësia strukturore ZH/3



Njësia strukturore ZH/5



Njësia strukturore ZH/7



Njësia strukturore ZH/8



Njësia strukturore ZH/10

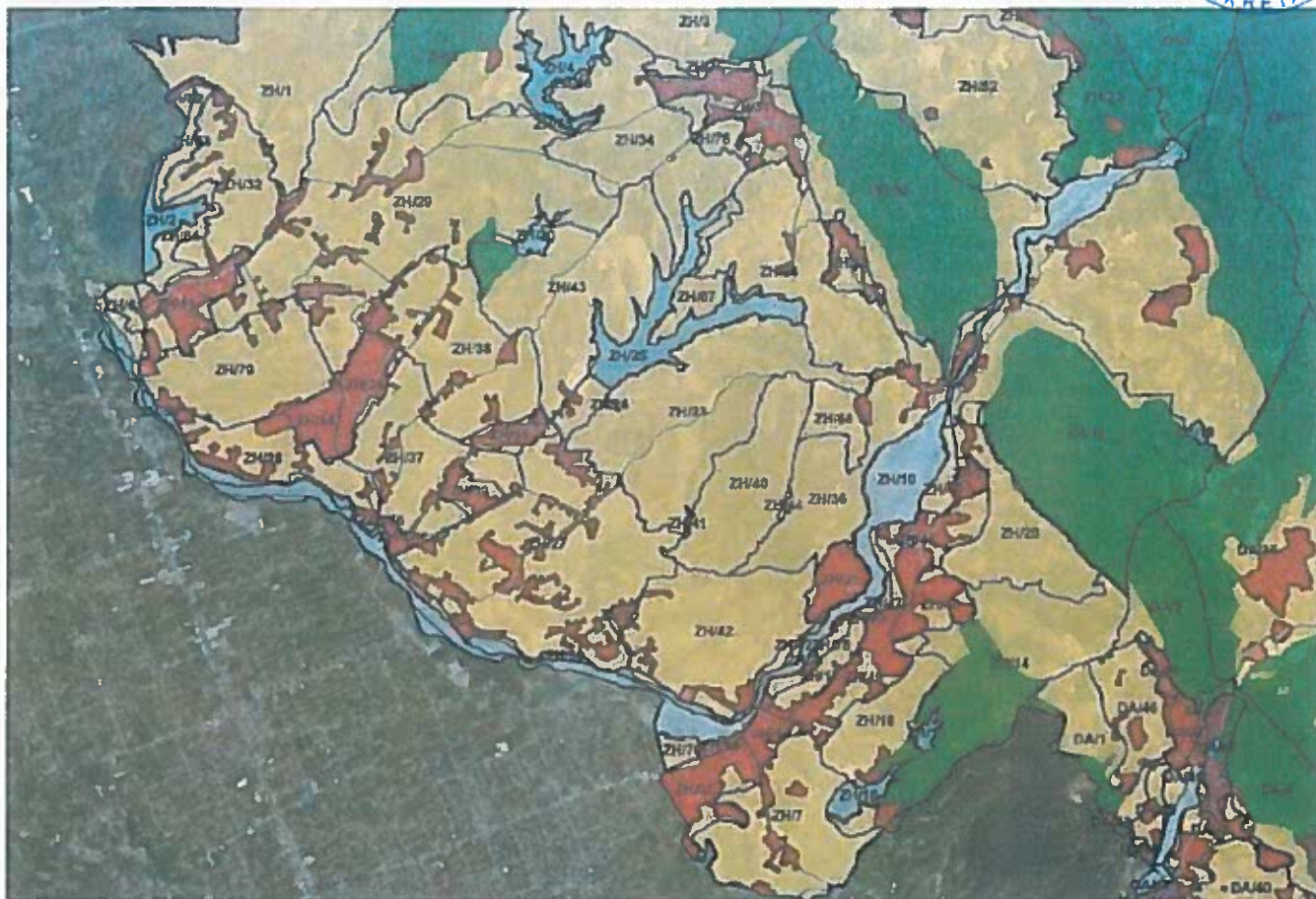

Njësia strukturore ZH/12

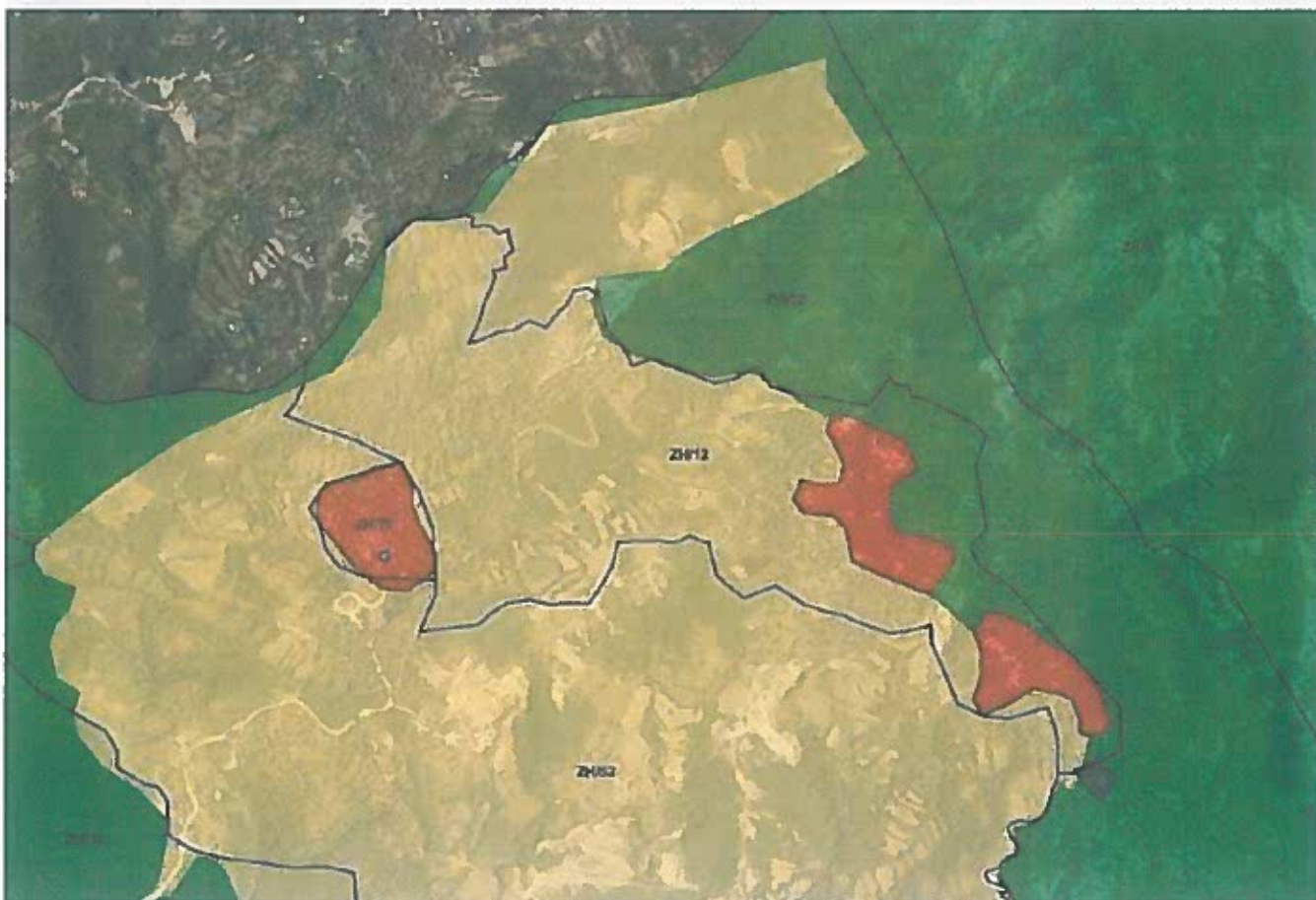



Njësia strukturore ZH/13

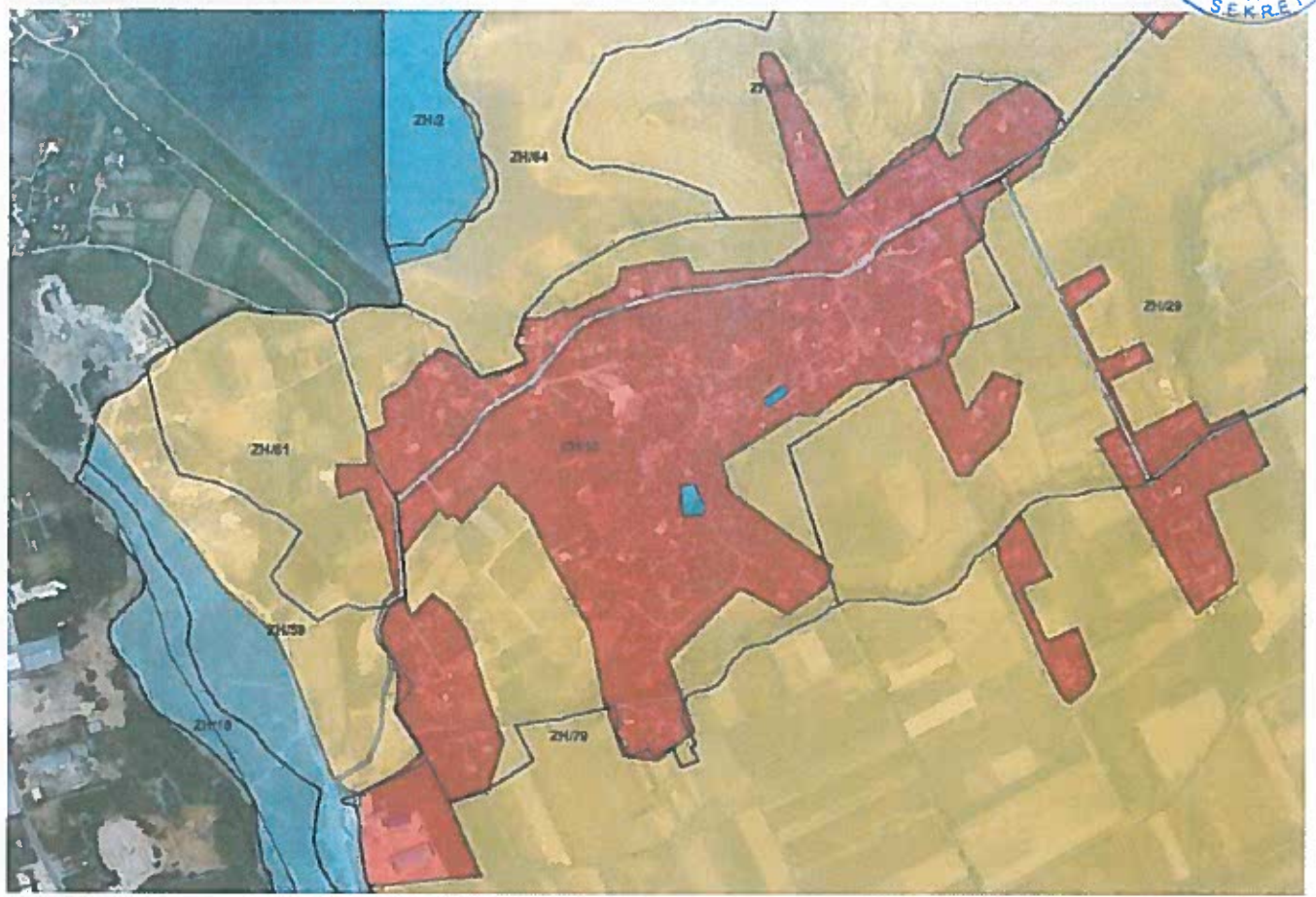

Njësia strukturore ZH/14

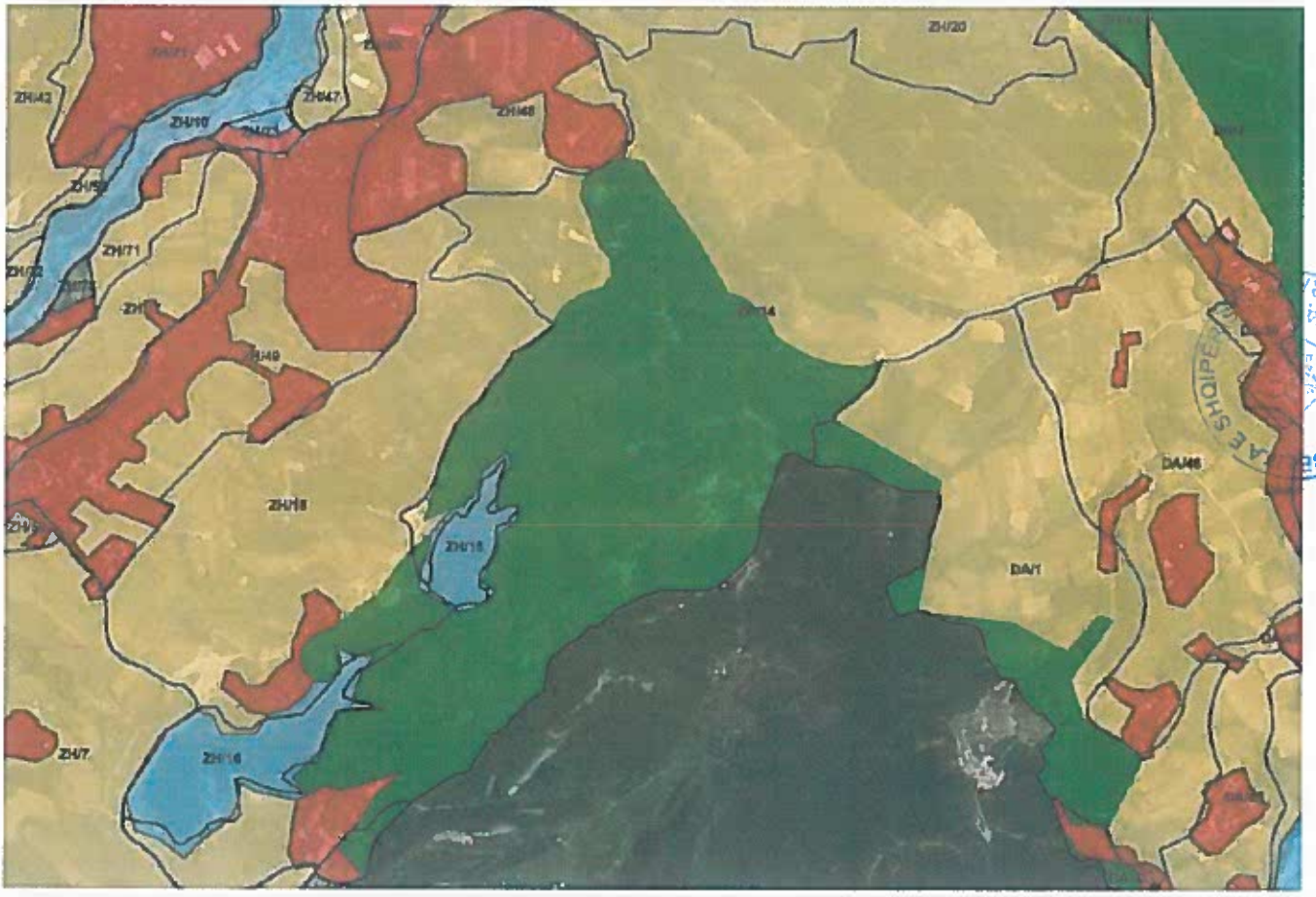

Njësia strukturore ZH/22



Njësia strukturore ZH/51

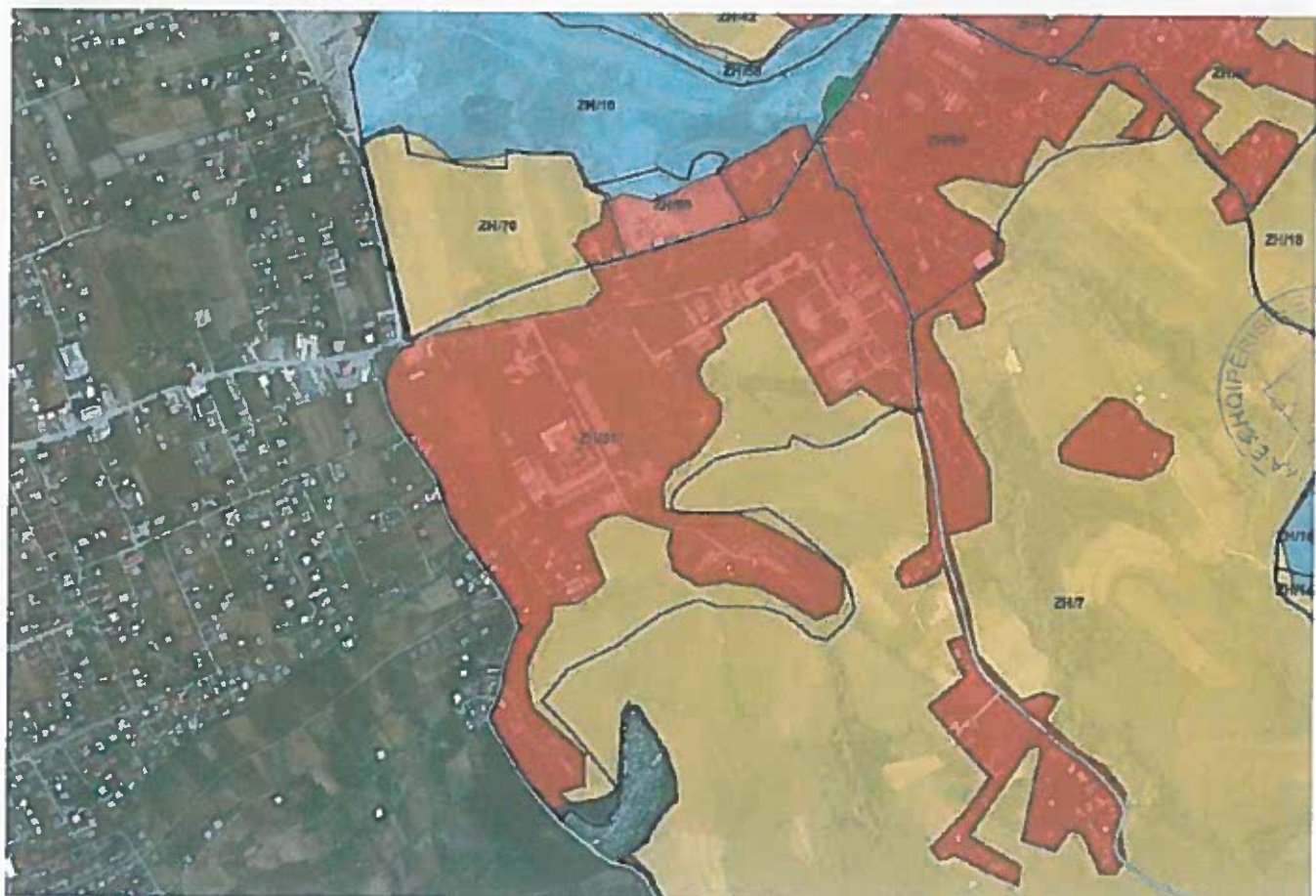

Njësia strukturore ZH/52

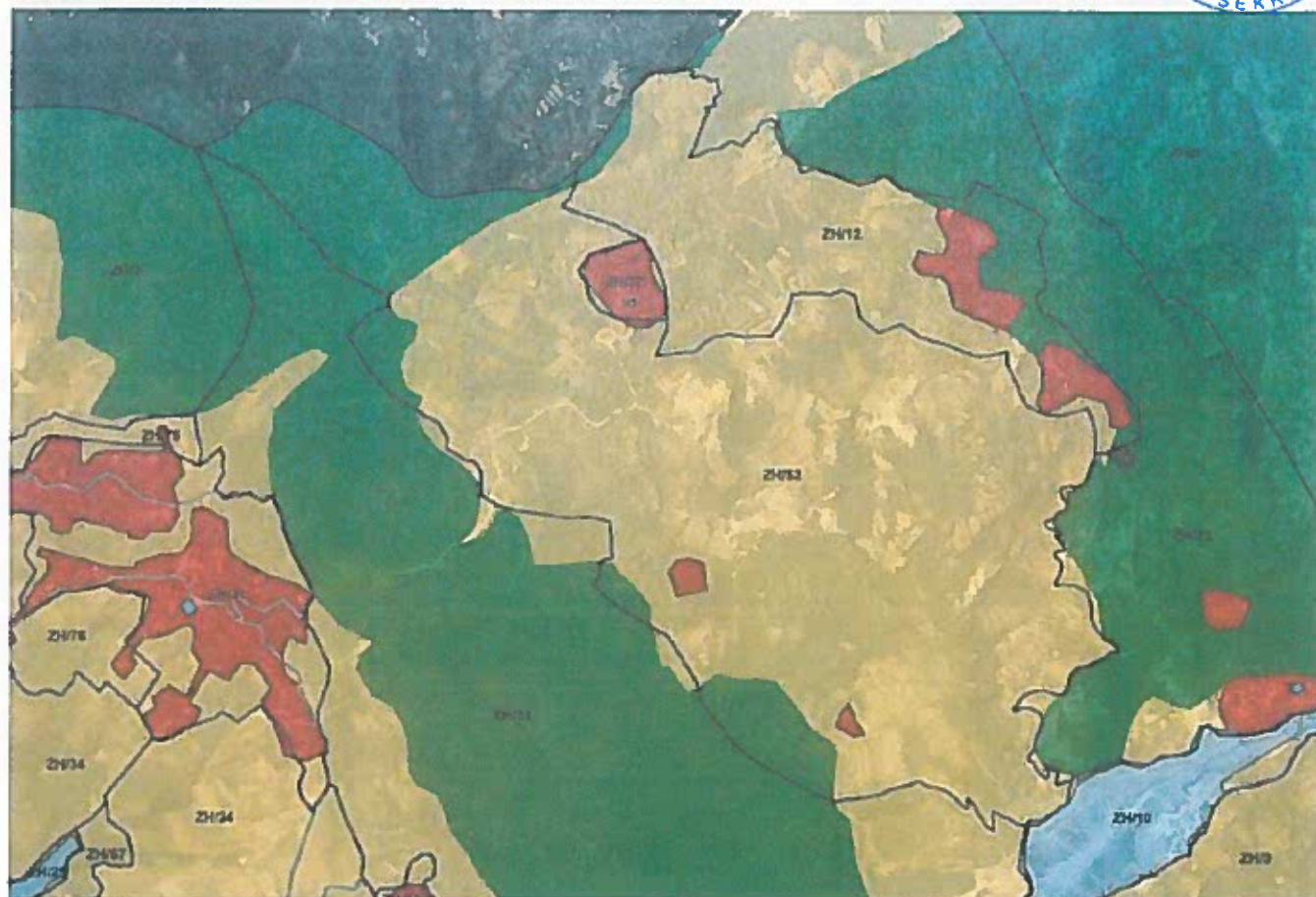

Njësia strukturore ZH/59

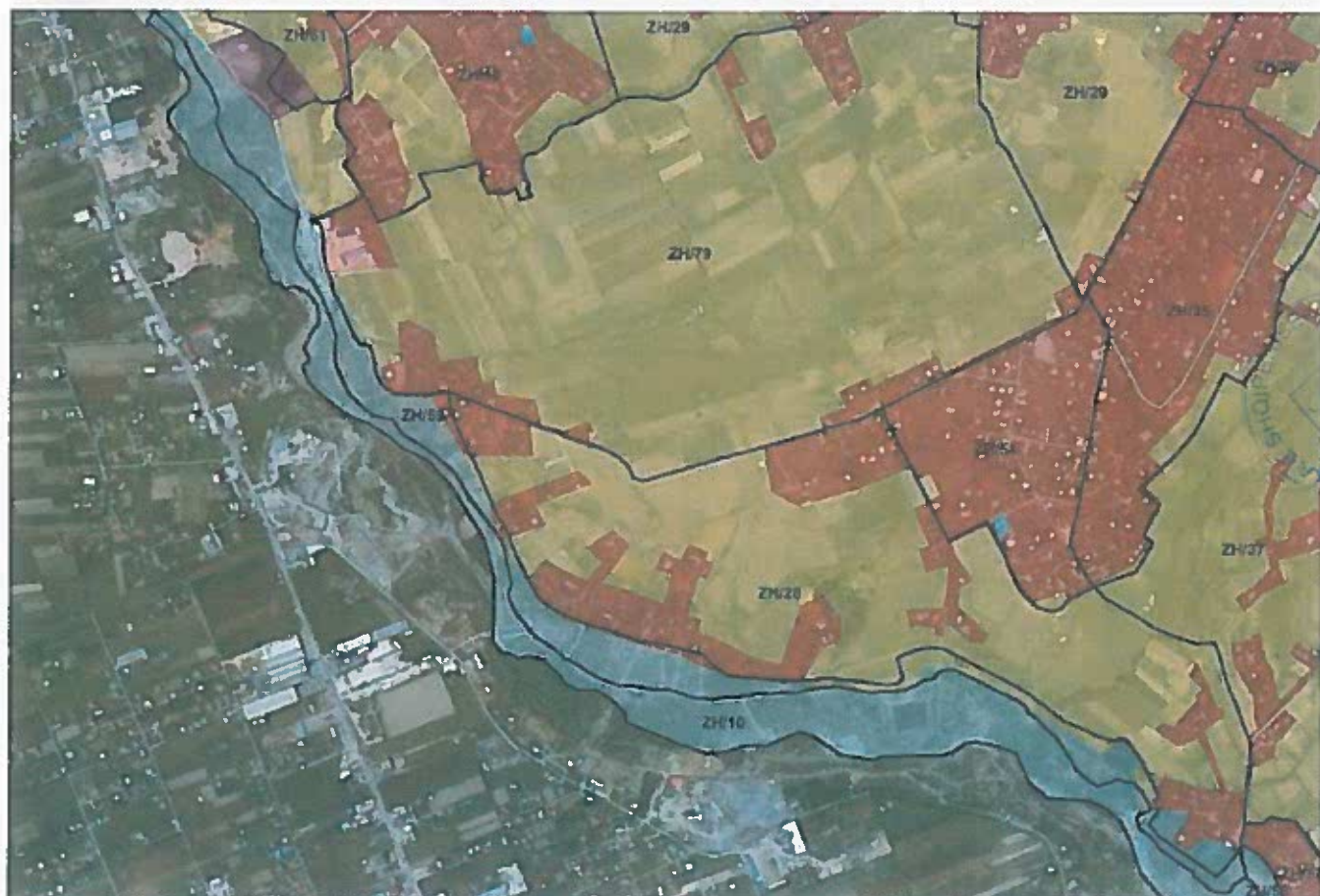

Njësia strukturore ZH/61



Njësia strukturore ZH/62



Njësia strukturore ZH/63



Njësia strukturore ZH/64



Njësia strukturore ZH/70

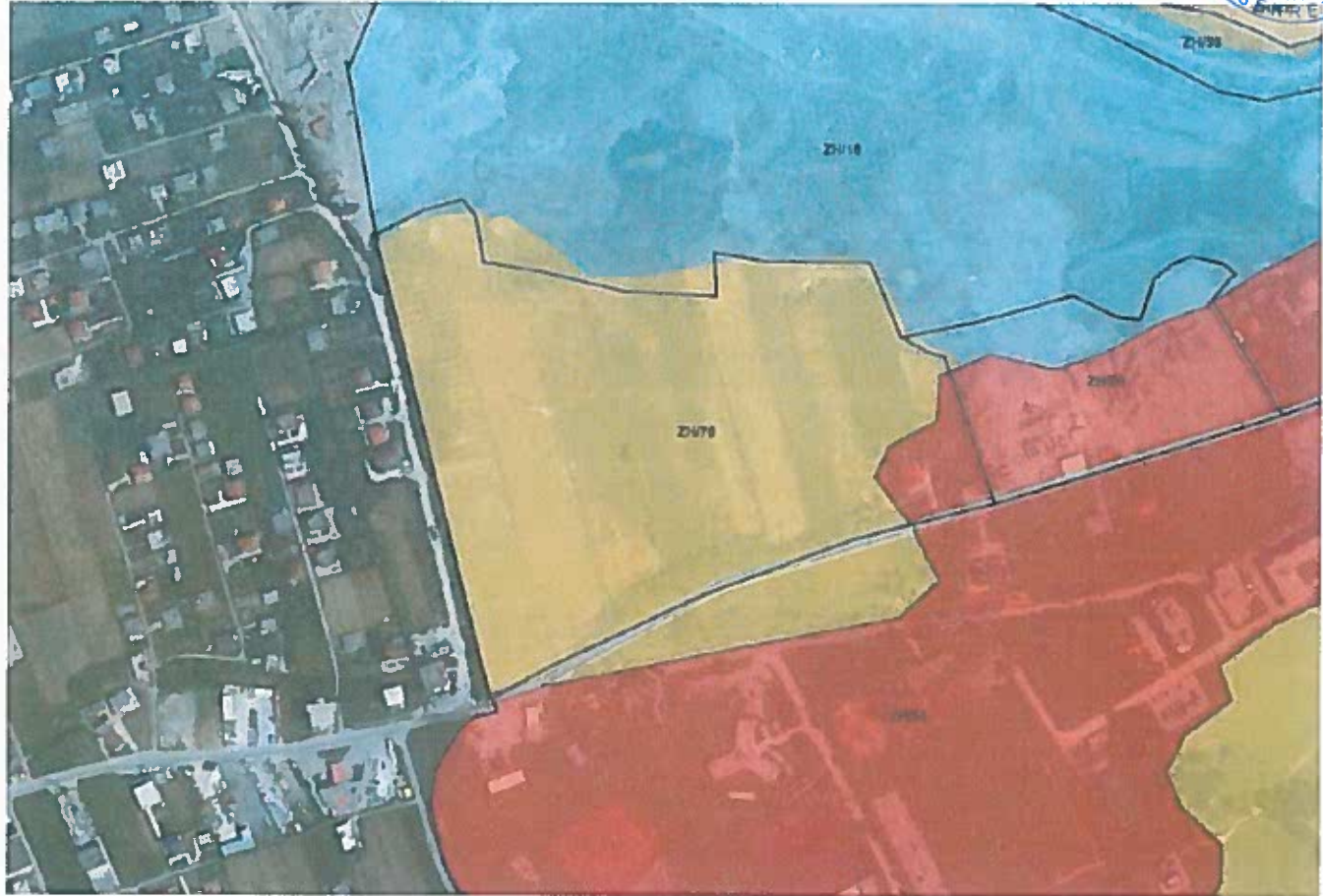

Njësia strukturore ZH/78



SHTOJCA IV - Paraqitja e ndryshime në "Hartën e rrjetit rrugor të propozuar sipas kategorizimit të kodit rrugor"

1

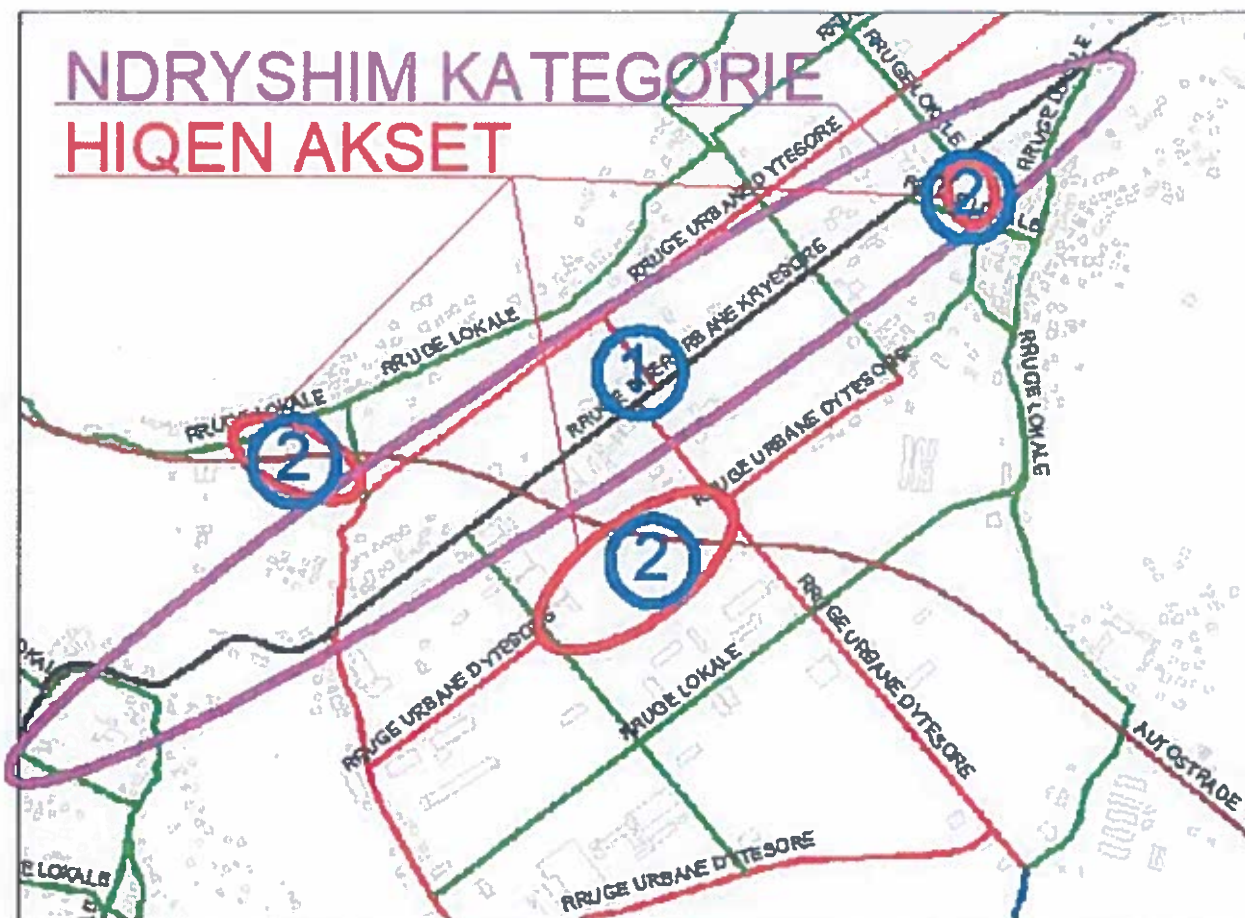

NDRYSHIM KATEGORIE

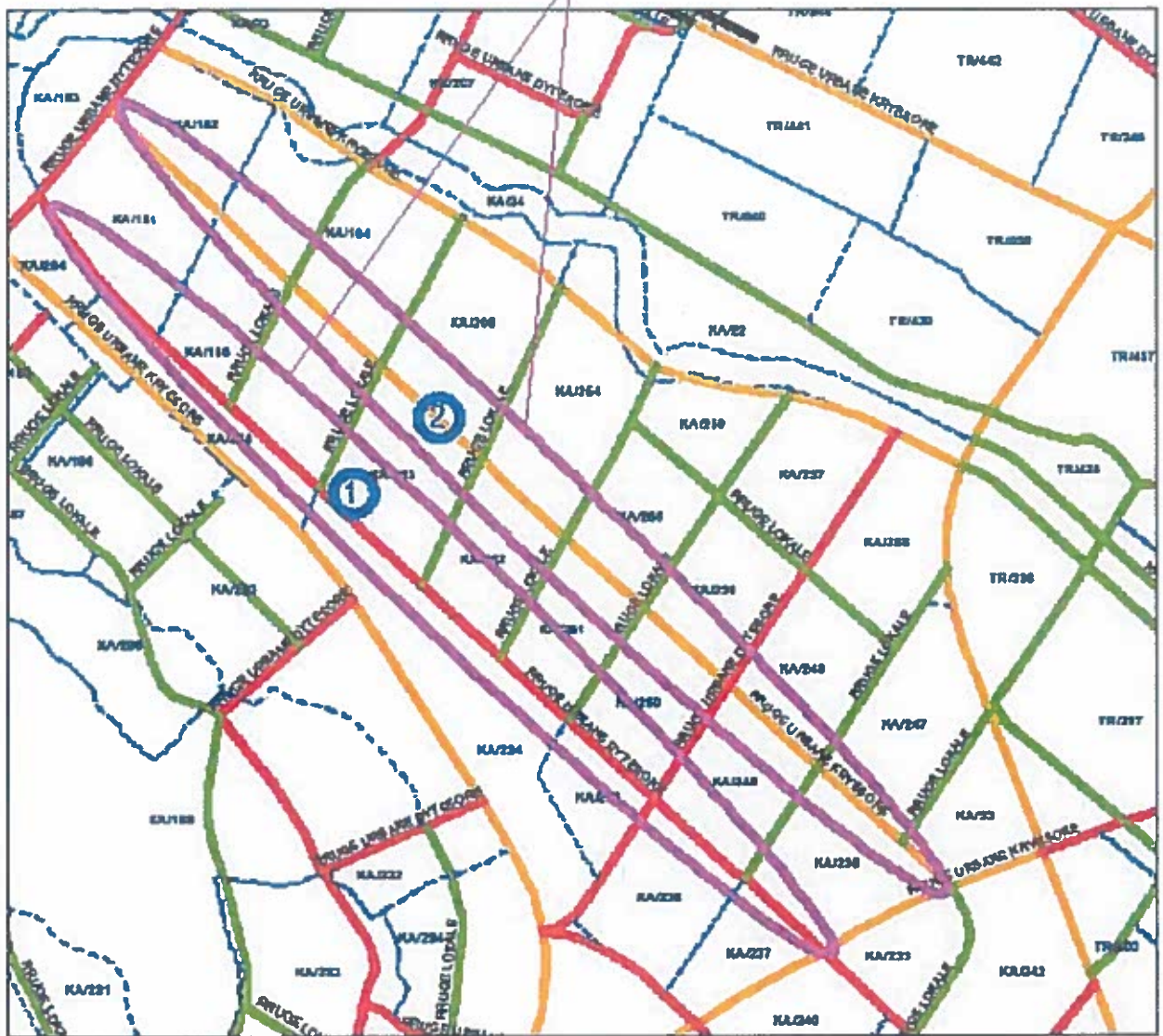

2



3



6

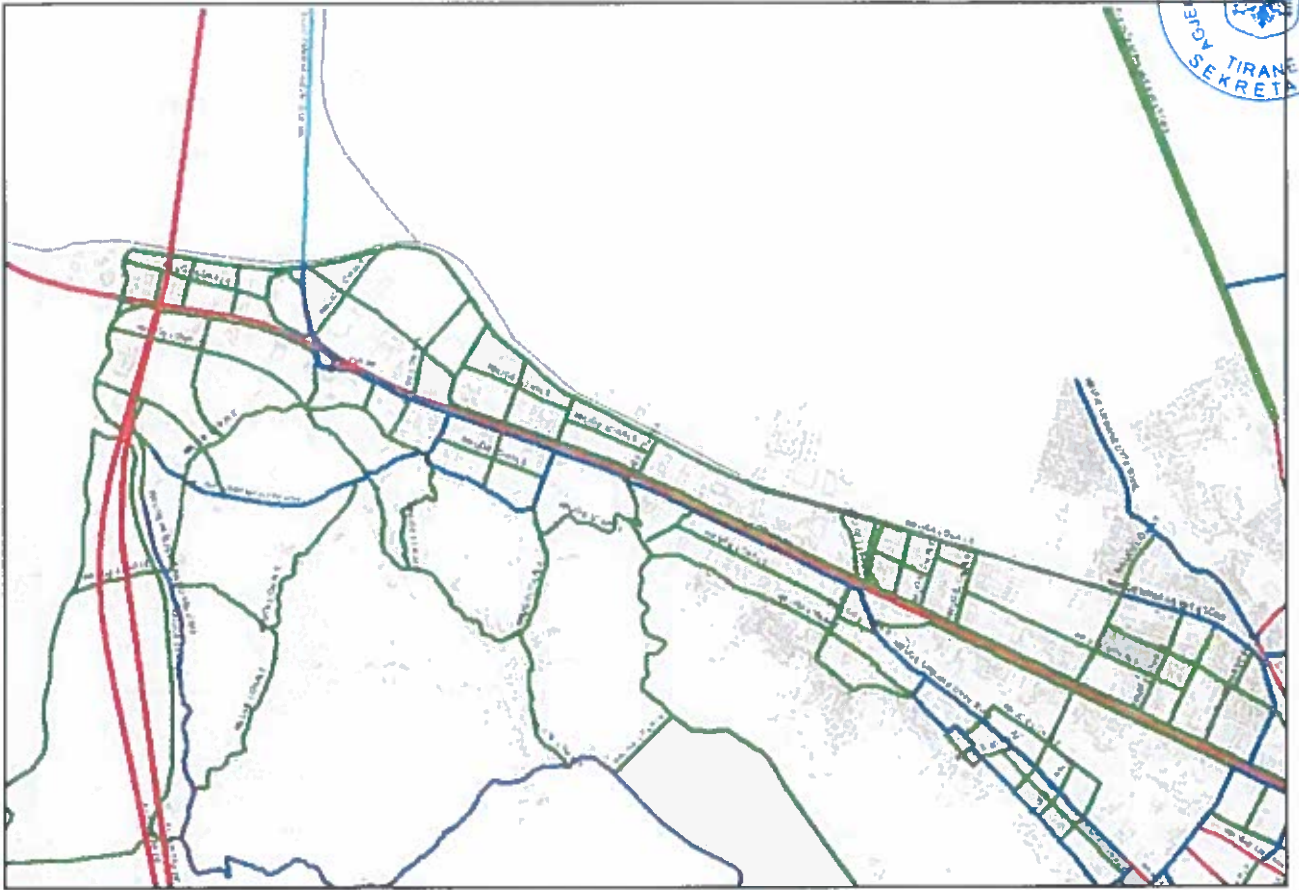

7

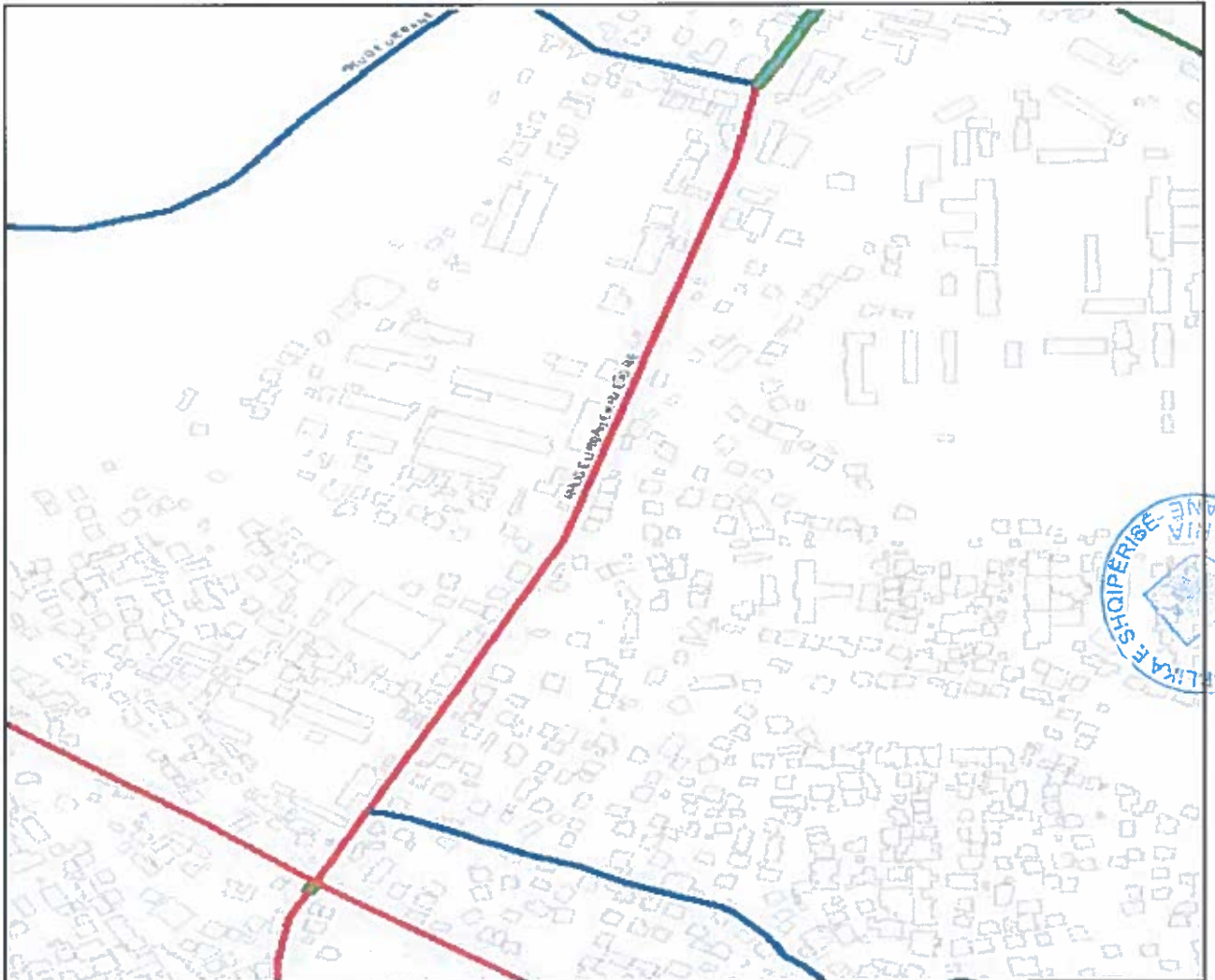

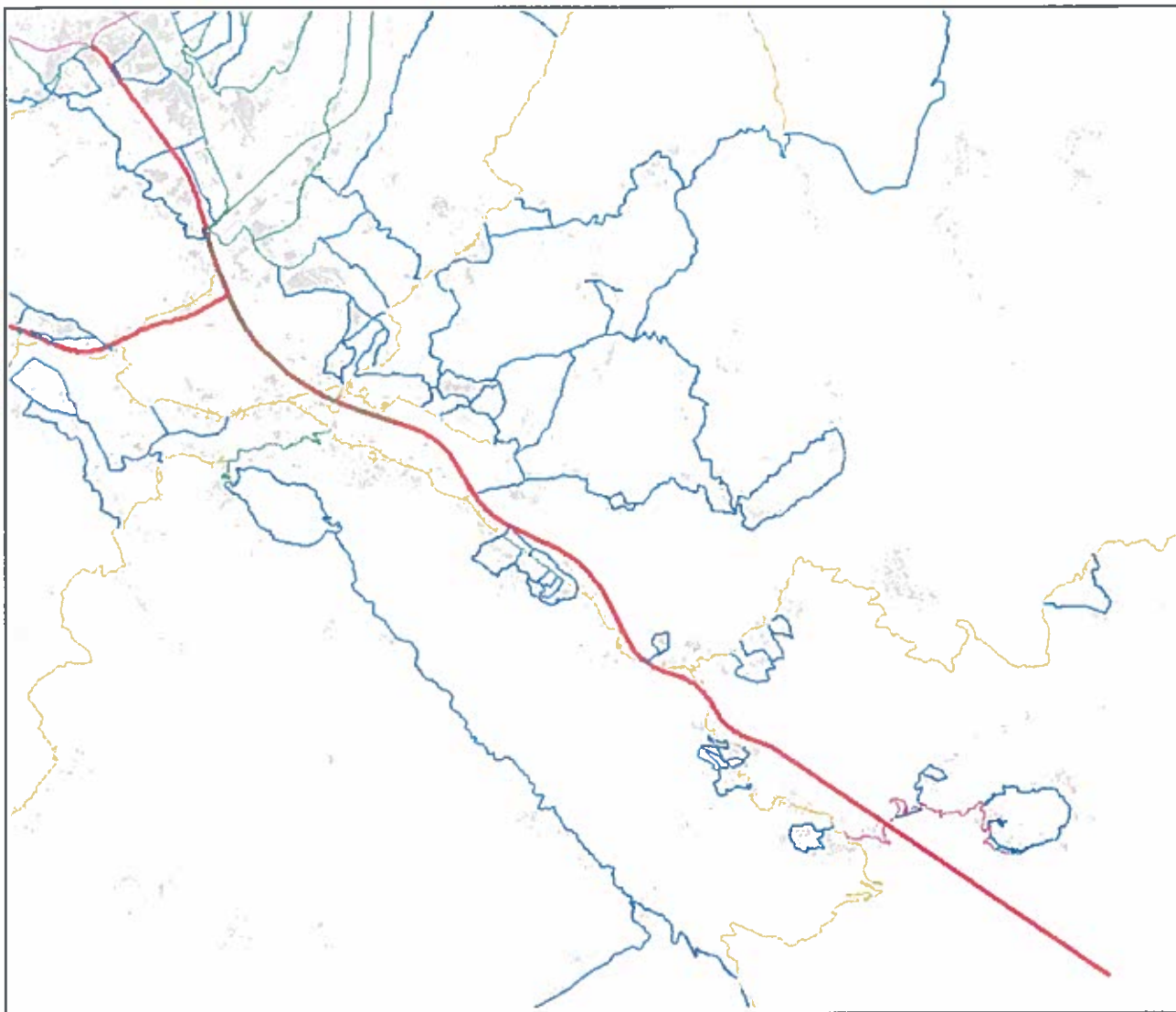

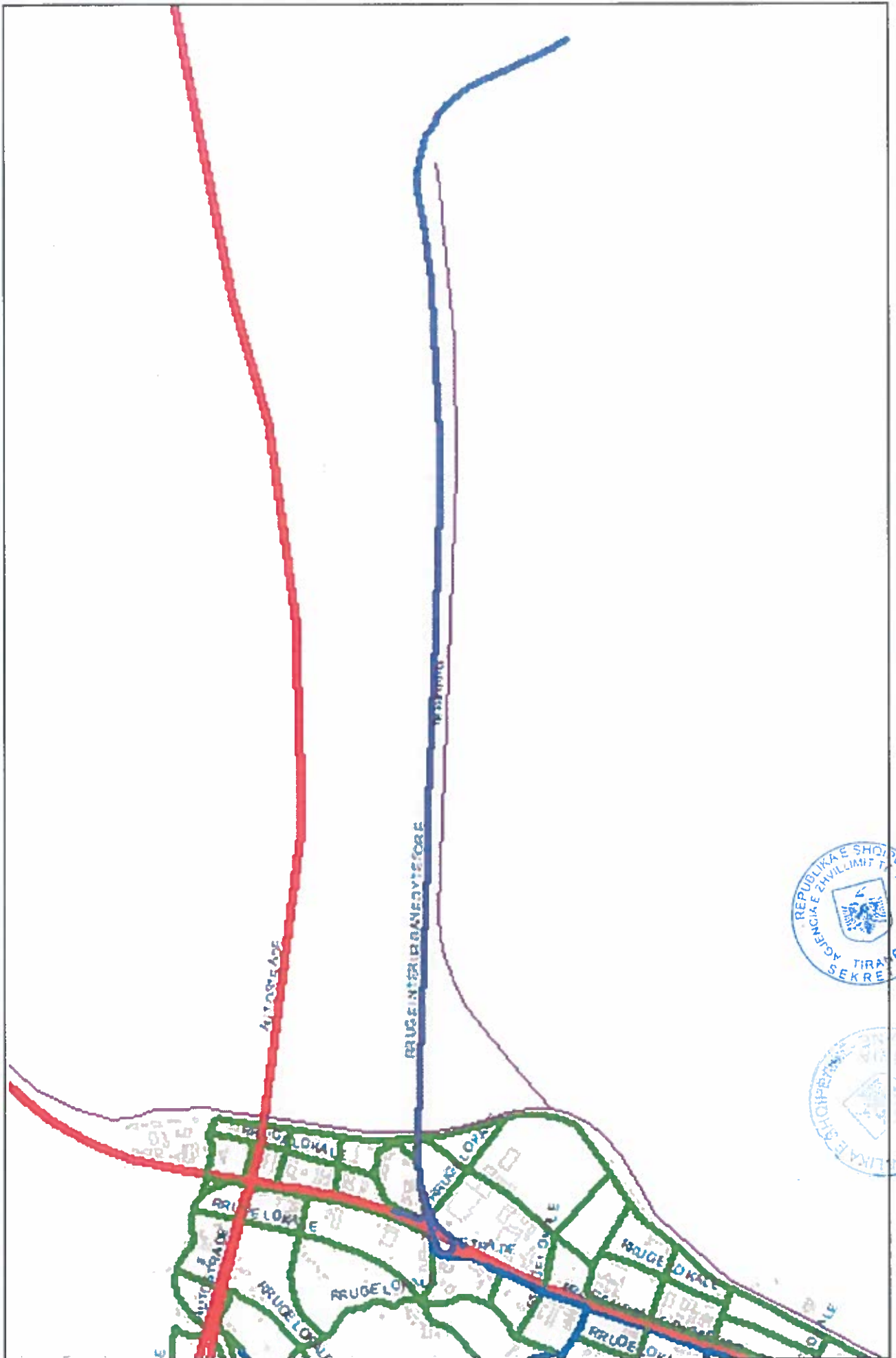

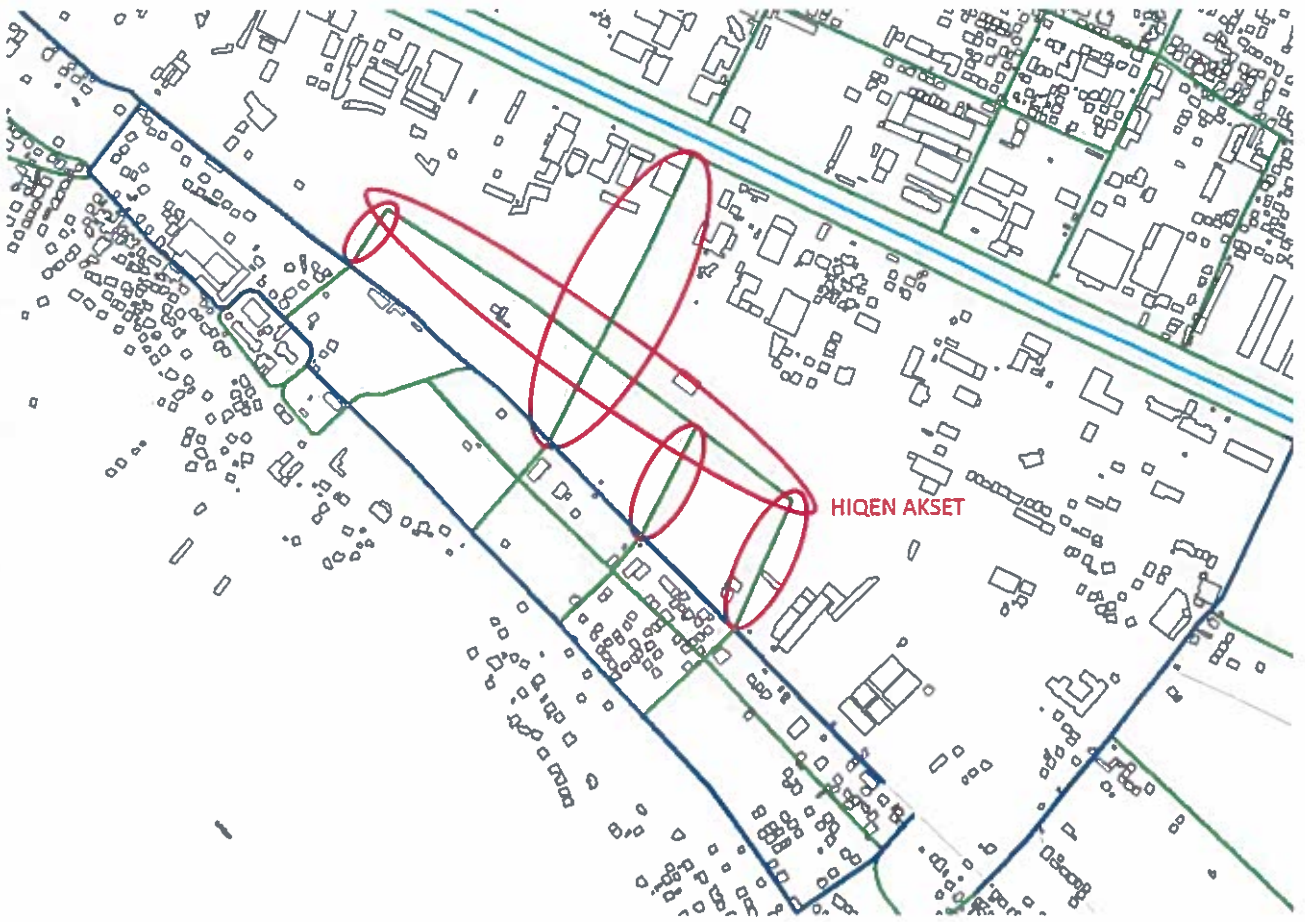

HIQET AKSI

